KOVITECH

DESIGN - WELLNESS - SPA

# MỤC LỤC

Về chúng tôi 03

Lĩnh vực hoạt động 04

Giá trị cốt lõi 05

Cơ cấu tổ chức 06

Đối tác tiêu biểu 07

# NHỮNG DỰ ÁN TIÊU BIỂU

Suối Châng Spa - An Châng Resort 09

Garrya Spa - Garrya Resort 11

SeiKa Onsen - Golden Crown 13

Vlasta Jjmjilbang - Vlasta Hotel 15

TD Onsen & Jjimjilbang 17

Tơ Vàng - Đồ Sơn 19

Vườn Vua Onsen 21

Onsen Mê Linh 23

Viện dưỡng lão Phương Đông 25

Dream Spa 27

Amare Onsen & Jjimjilbang 29

Mokuzen Spa 31

Tơ Vàng - Nam Đinh 33

Chu Chu Spa 35

Tơ Vàng Spa - Nam Cường Hotel 37

Citta Care & Wellness 39

Imperial Onsen & Spa 43

Amara Spa - Sea Stars Hotel 45

Aquafield Nha Trang 47

The Neo Garden Bắc Giang 48

Amadora Wellness & Spa 49

Seva Spa & Beauty 50

Kawara Mỹ An Onsen Resort 51

Onsen & Spa Flamingo Cát Bà 52

Duc Huy Grand Hotel & Spa 53

May Spa - Xanh Villas 54

Dự án khác 55

# VỀ CHÚNG TÔI

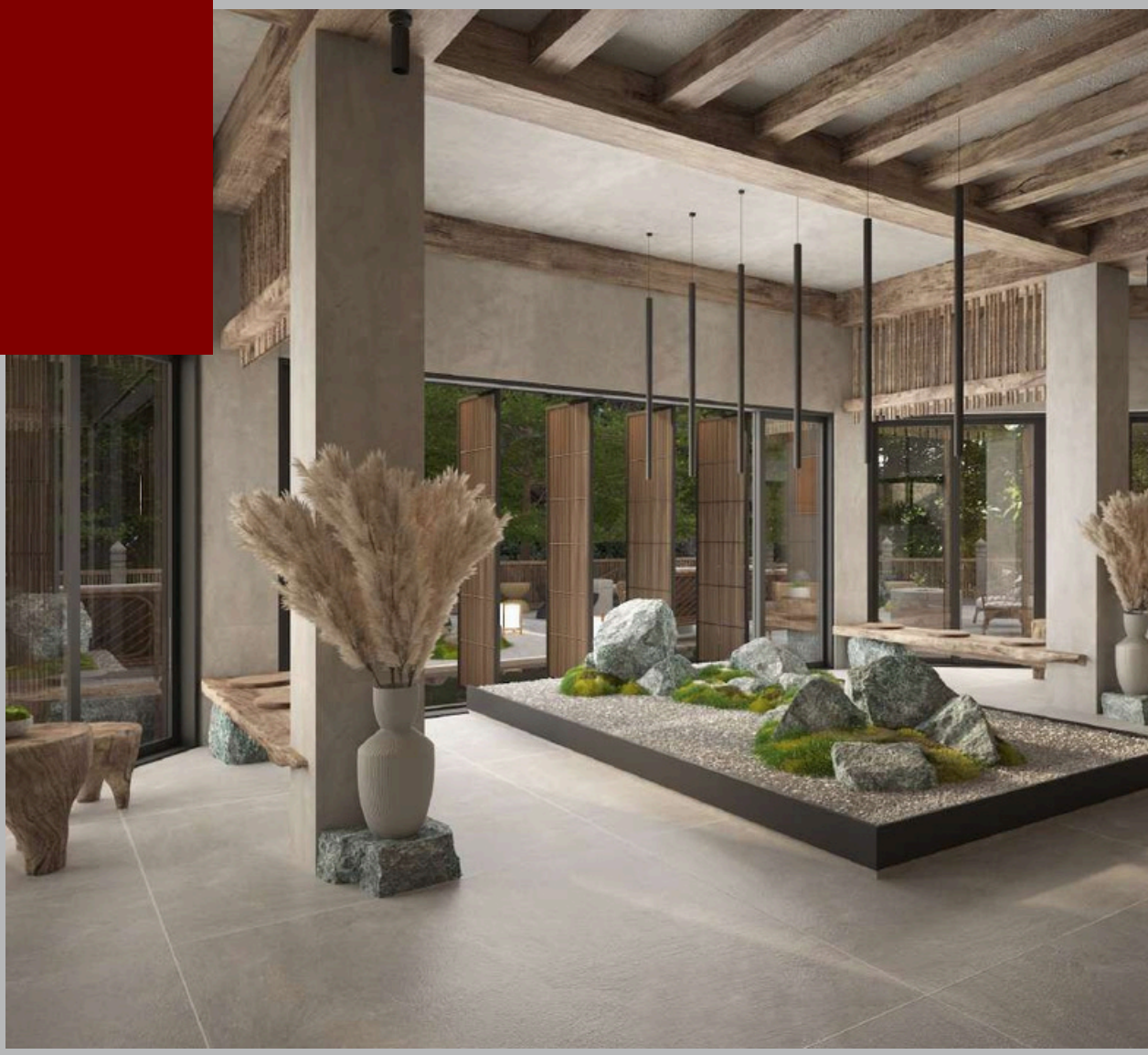

## CÔNG TY CỔ PHẦN KOVITECH

**Hotline:** 0986 65 65 26
**Website:** https://kovitech.vn
**Email:** kovitechjsc@gmail.com
**Fanpage:** Kovitech - Wellness & Spa
**Địa chỉ:** Tầng 2, Tòa nhà Bea Sky, đường Phạm Tu, Đại Kim Hoàng Mai, TP Hà Nội

KOVITECH – là đơn vị tiên phong cung cấp các giải pháp tổng thể cho các khu Wellness & Spa. Bao gồm: **Tư vấn thiết kế nội thất và kiến trúc, tư vấn thiết kế công nghệ, cung cấp thiết bị, hoàn thiện nội thất, thi công hoàn thiện trọn gói các khu Spa theo tiêu chuẩn quốc tế.** Với sứ mệnh và tiêu chí nhất quán: Trong hơn 10 năm qua Kovitech chỉ chuyên tâm vào tư vấn thiết kế, tư vấn giải pháp, thi công spa.

# LĨNH VỰC HOẠT ĐỘNG

- **Tư vấn, thiết kế spa**
- **Thi công hoàn thiện trọn gói**
- **Cung cấp trang thiết bị ngành spa**
- **Sản xuất, lắp đặt**
- **Tư vấn vận hành & Marketing**

## TẦM NHÌN

Phấn đấu trở thành **công ty hàng đầu cung cấp giải pháp toàn diện cho Spa tại Việt Nam**, mang đến những công nghệ và phương cách mới trong chăm sóc sức khỏe, với phương châm **"Nâng cao giá trị cuộc sống - Cộng giá trị cho khách hàng"**

## SỨ MỆNH

**Cộng giá trị** cho khách hàng

**Cộng giá trị** cho công ty

**Cộng giá trị** cho xã hội

## GIÁ TRỊ CỐT LÕI

**TRÍ TUỆ:** Quả của Trí tuệ là tạo ra suy nghĩ chu đáo, nói lời có năng lực và sản phẩm có giá trị.

**NGHỊ LỰC:** Sức mạnh không đến từ thể chất, nó đến từ ý chí bất khuất.

**ĐẠO ĐỨC:** Sự thông minh là một món quà còn sự tử tế là một lựa chọn.

# CƠ CẤU TỔ CHỨC

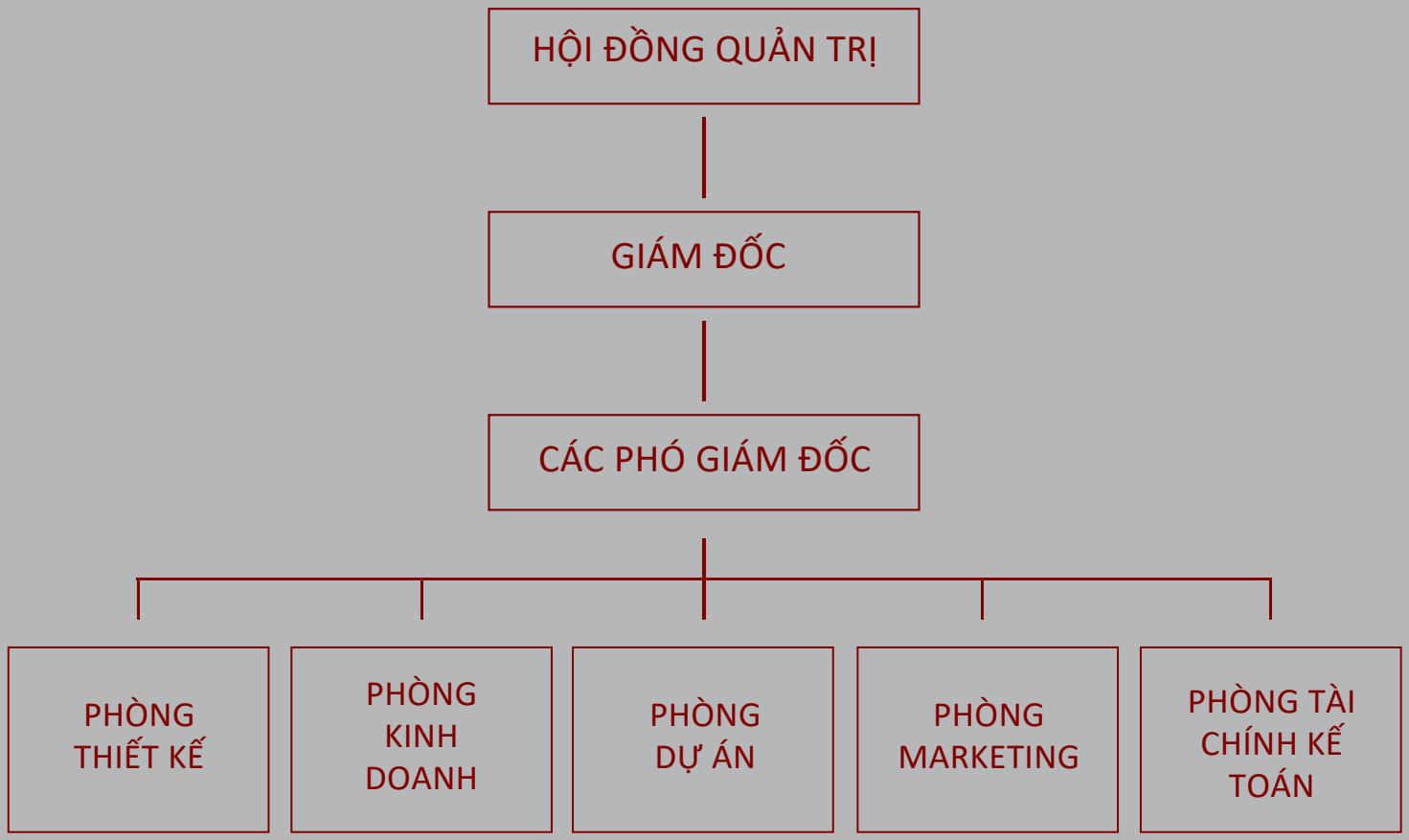

# ĐỐI TÁC TIÊU BIỂU

FLAMINGO GROUP

Eurowindow
Tiên Phong. Kiến Tạo. Đồng Hành.

SEN TÀI THU VIỆT NAM

NAMCUONG CORPORATION

IVORY VILLAS & RESORT

DUC HUY GRAND HOTEL & SPA

VUON VUA RESORT & VILLAS

KOBI ONSEN RESORT HUE

BITEXCO GROUP

SEA STARS HOTEL
HA LONG - VIETNAM

HACOM HOLDINGS

RAMADA INTERNATIONAL HOTELS & RESORTS

VP.INVEST

BANYAN TREE

XANH VILLAS RESORT & SPA

MANDALA HOTEL & SPA

LEGACY YÊN TỬ

DOJI

BIM Group

MÖVENPICK

Radisson BLU

# NHỮNG DỰ ÁN TIÊU BIỂU

# Suối Châng Spa
# *An Châng Resort Hà Giang*

**Địa chỉ:** Thành phố Hà Giang
**Chủ đầu tư:** An Châng Resort
**Phạm vi công việc:** Thiết kế & thi công

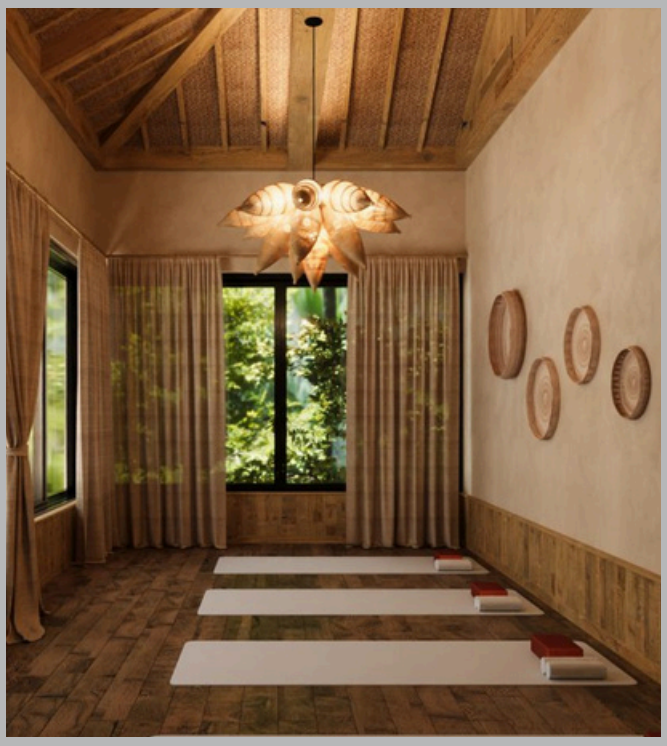

# Garrya Wellness & Spa
## *Garrya Resort*

**Địa chỉ:** Thị trấn Mù Cang Chải, huyện Mù Cang , tỉnh Yên Bái

**Chủ đầu tư:** Công ty cổ phần Du Lịch Xanh Minh Đức

**Phạm vi công việc:** Thiết kế & Thi công

**Diện tích:** 1000m²

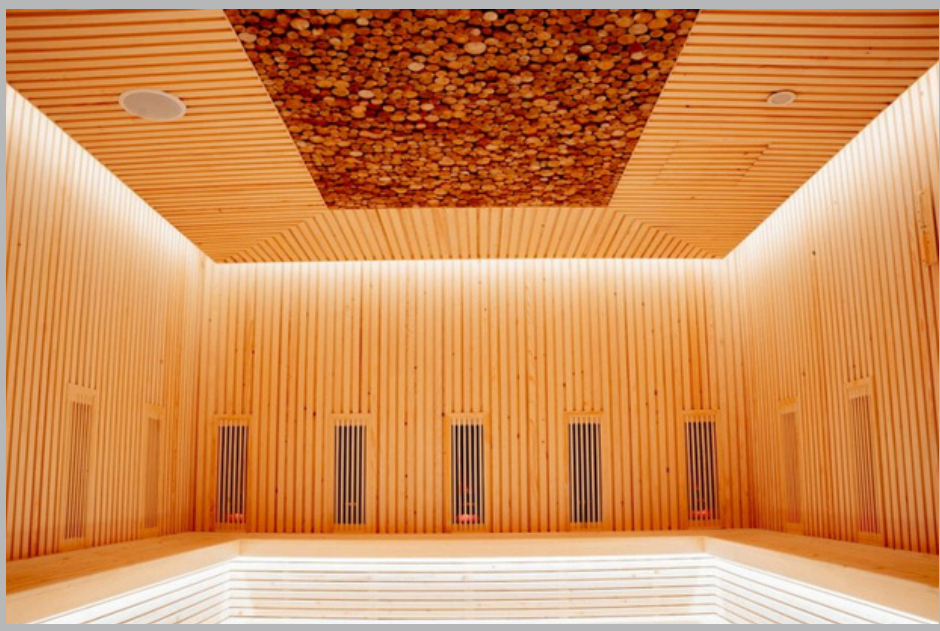

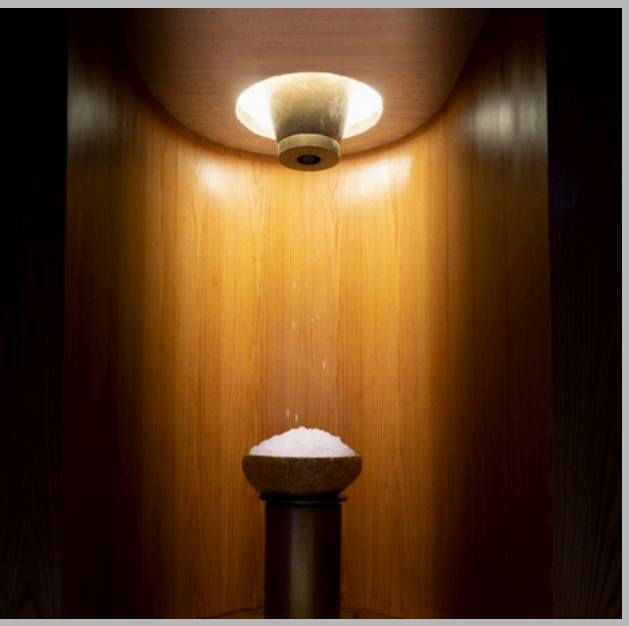

# SeiKa Onsen
# *Golden Crown - Doji Land*

**Địa chỉ:** Phường Vạn Hương, Đồ Sơn, TP Hải Phòng

**Chủ đầu tư:** Doji Land

**Phạm vi công việc:** Thiết kế nội thất và công nghệ khu Onsen

**Diện tích:** 820 m²

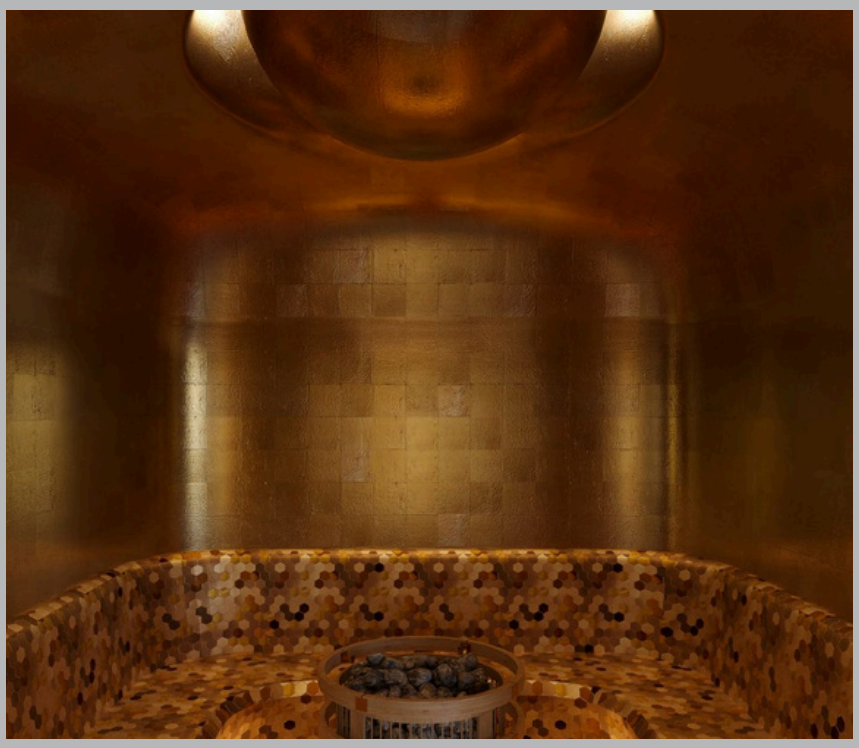

Seika

# Vlasta JjimJilBang
## *Vlasta Hotel - Văn Phú Invest*

**Địa chỉ:** Thành phố Sầm Sơn, Tỉnh Thanh Hóa

**Chủ đầu tư:** Văn Phú Invest

**Phạm vi công việc:** Tư vấn thiết kế & công nghệ

**DIện tích:** 1100 m²

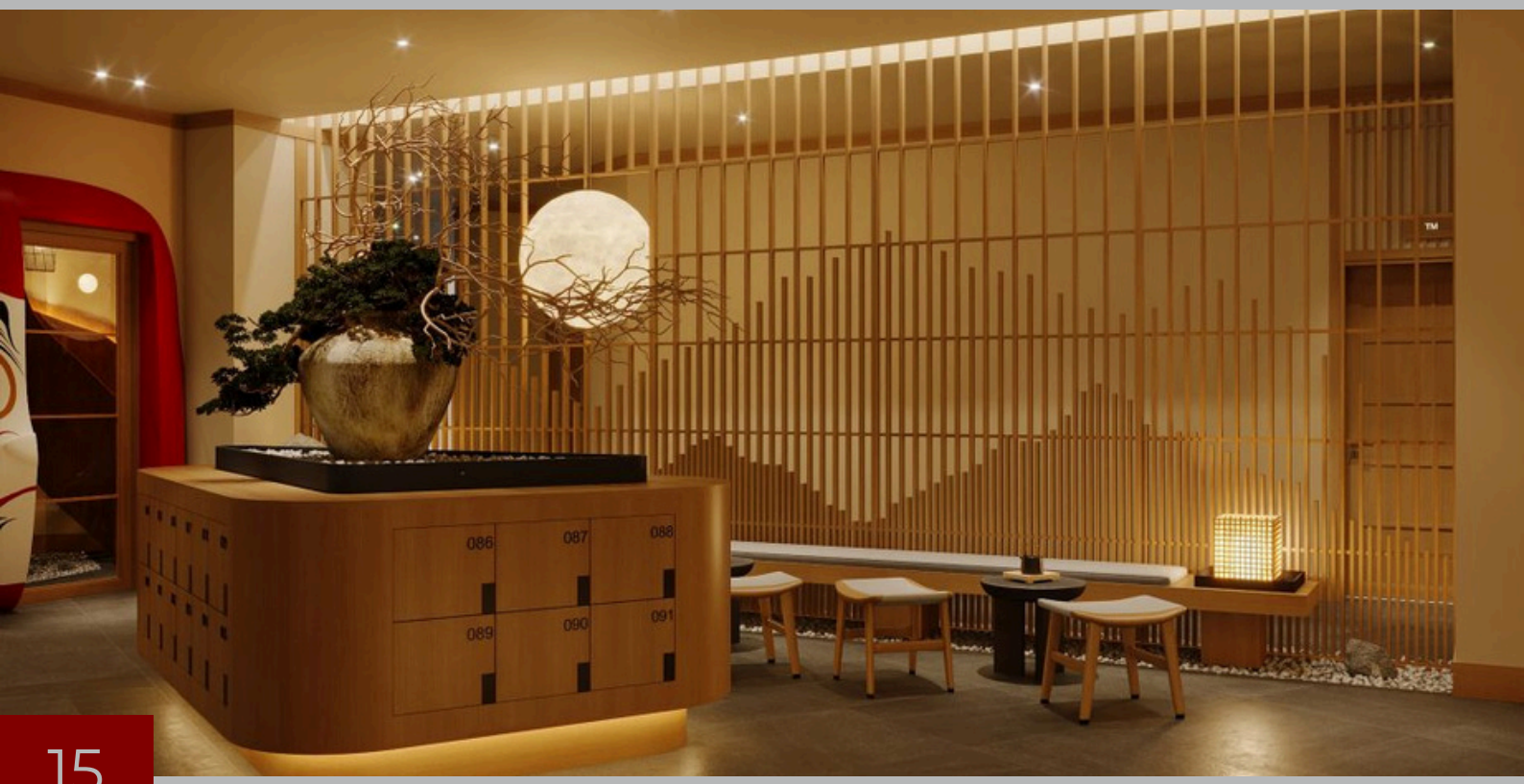

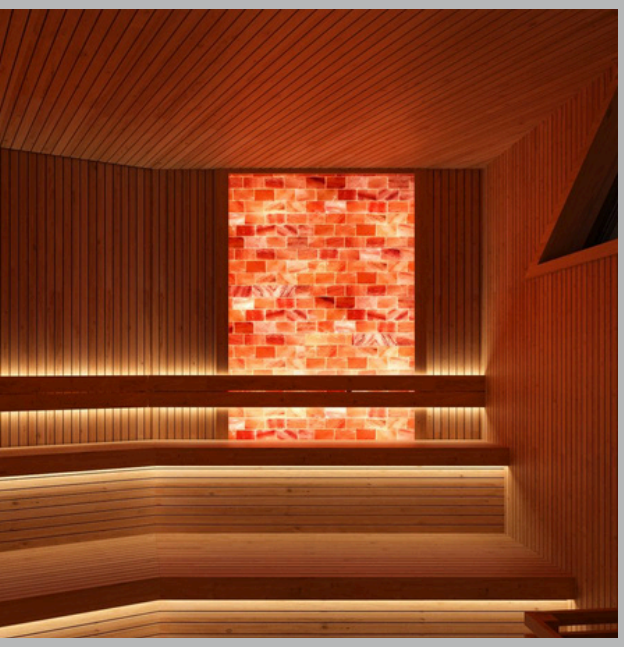

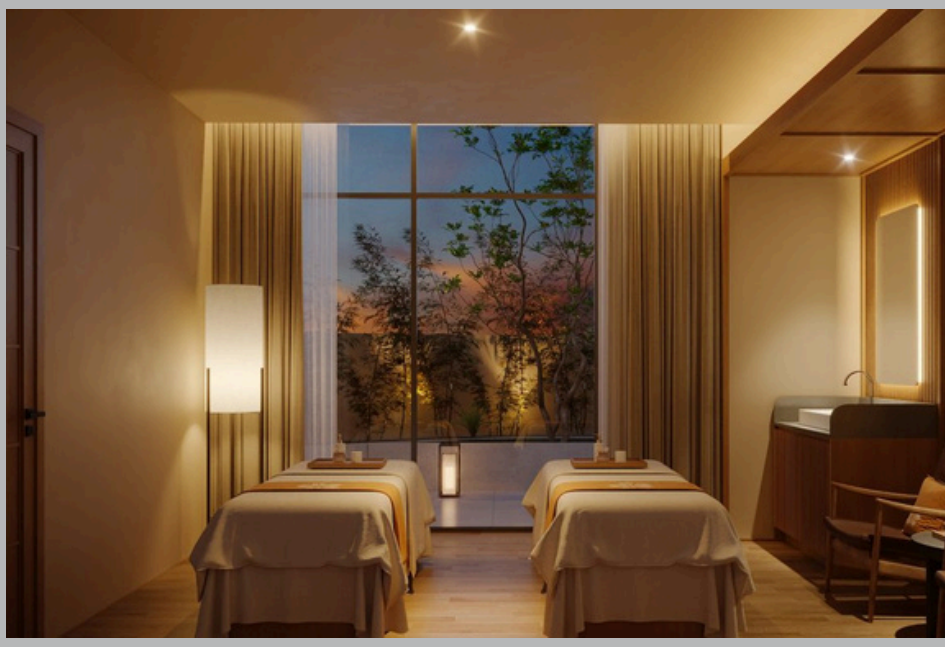

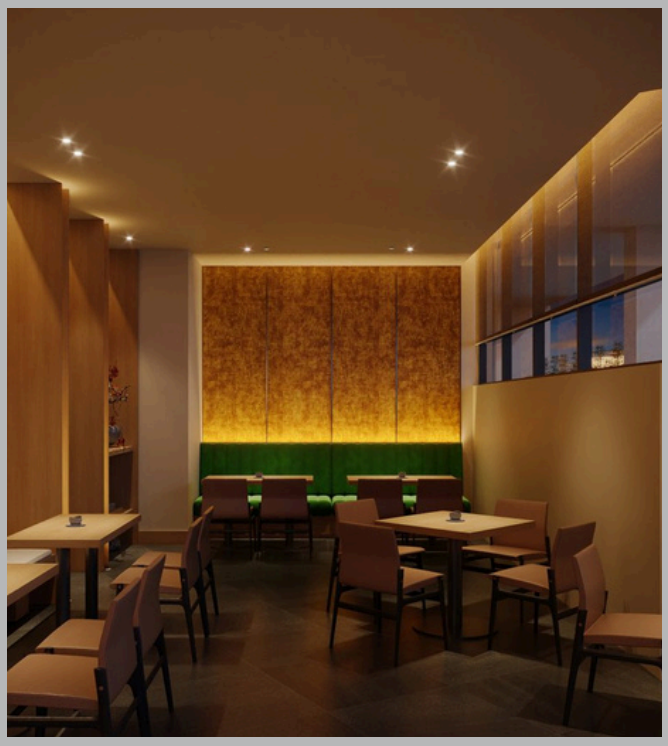

# TD Onsen & JjimJilBang
## *TD Plaza*

**Địa chỉ:** TD Plaza, Lê Hồng Phong, Ngô Quyền, TP Hải Phòng

**Chủ đầu tư:** Công ty Cổ phần Thương mại và Xây dựng Thùy Dương

**Phạm vi công việc:** Thiết kế nội thất & thiết kế công nghệ

**Diện tích:** 3900 m²

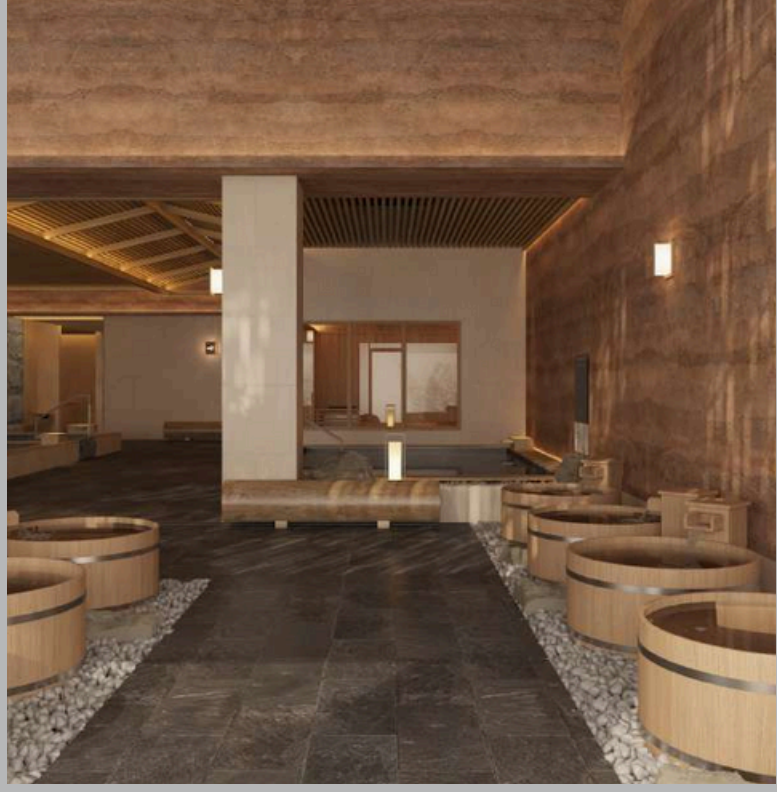

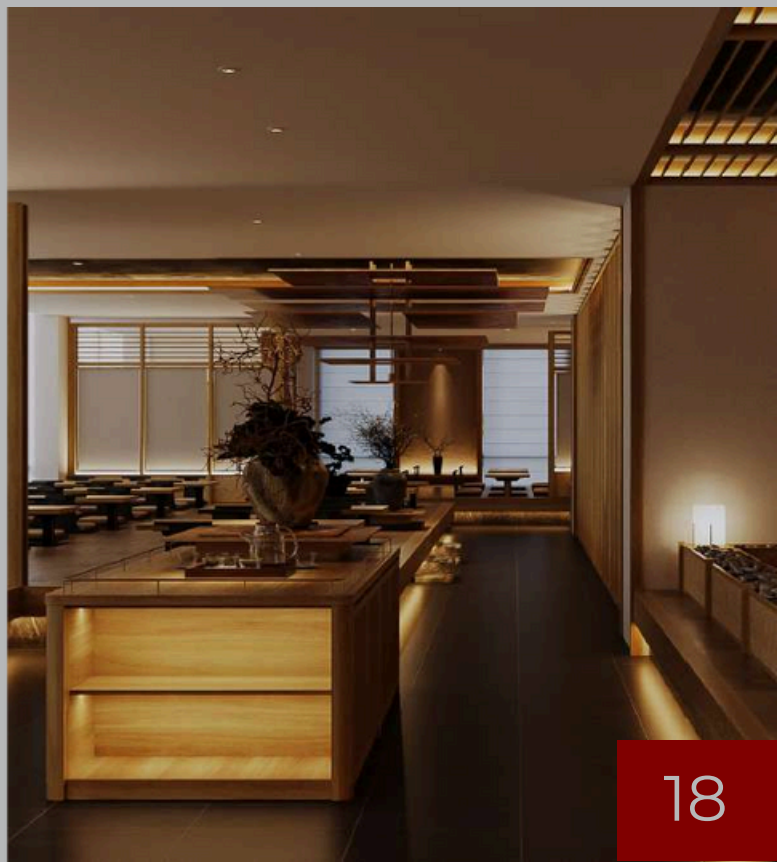

# Tơ Vàng Spa
# *Khách Sạn Quốc Tế Đồ Sơn*

**Địa chỉ:** Vạn Sơn, Đồ Sơn, TP Hải Phòng

**Chủ đầu tư:** CTCP Kinh doanh Bất động sản NC Home

**Phạm vi công việc:** Thiết kế nội thất & thiết kế công nghệ

**Diện tích:** 1600 m²

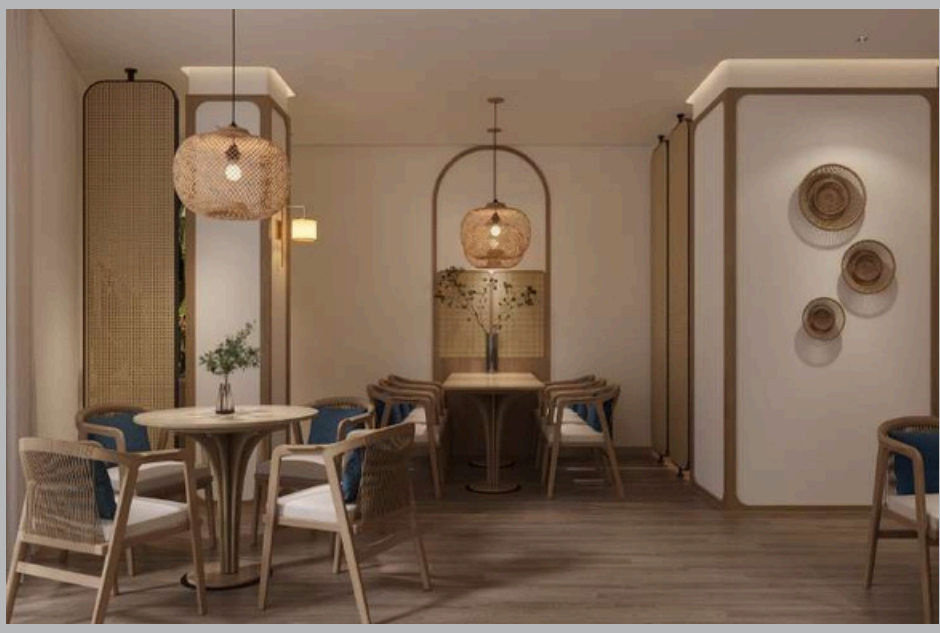

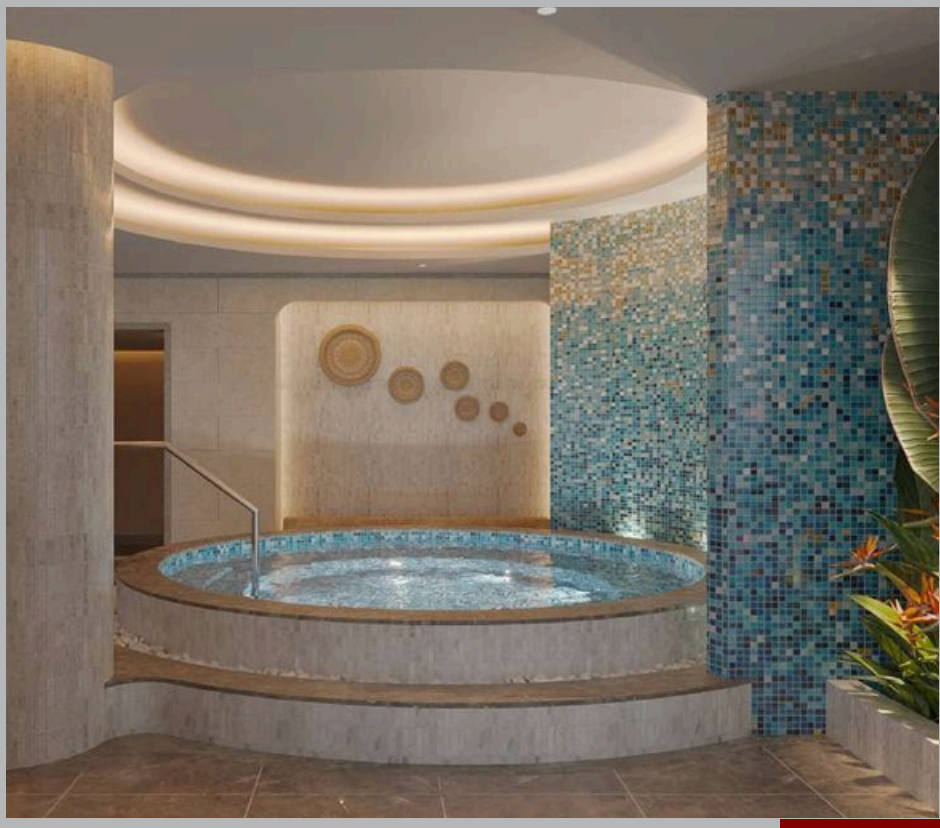

# Vườn Vua Onsen
# *Vườn Vua Resort & Villas*

**Địa chỉ:** Xã Đồng Trung, huyện Thanh Thủy, tỉnh Phú Thọ

**Chủ đầu tư:** Công ty Cổ phần Tư vấn và Đầu tư Đô thị Hòa Bình

**Phạm vi công việc:** Thiết kế nội thất & thiết kế công nghệ

**Diện tích:** 970 m²

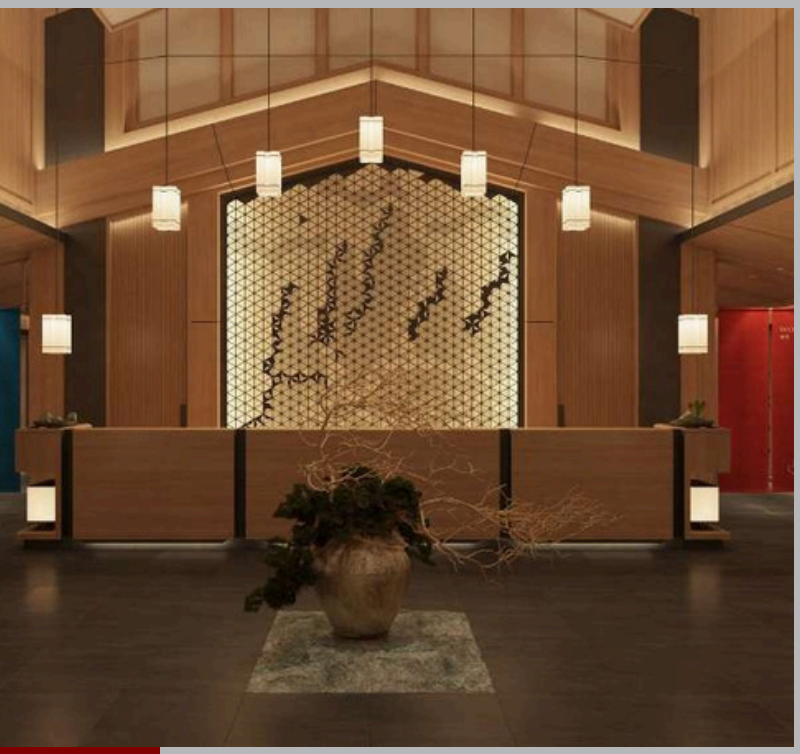

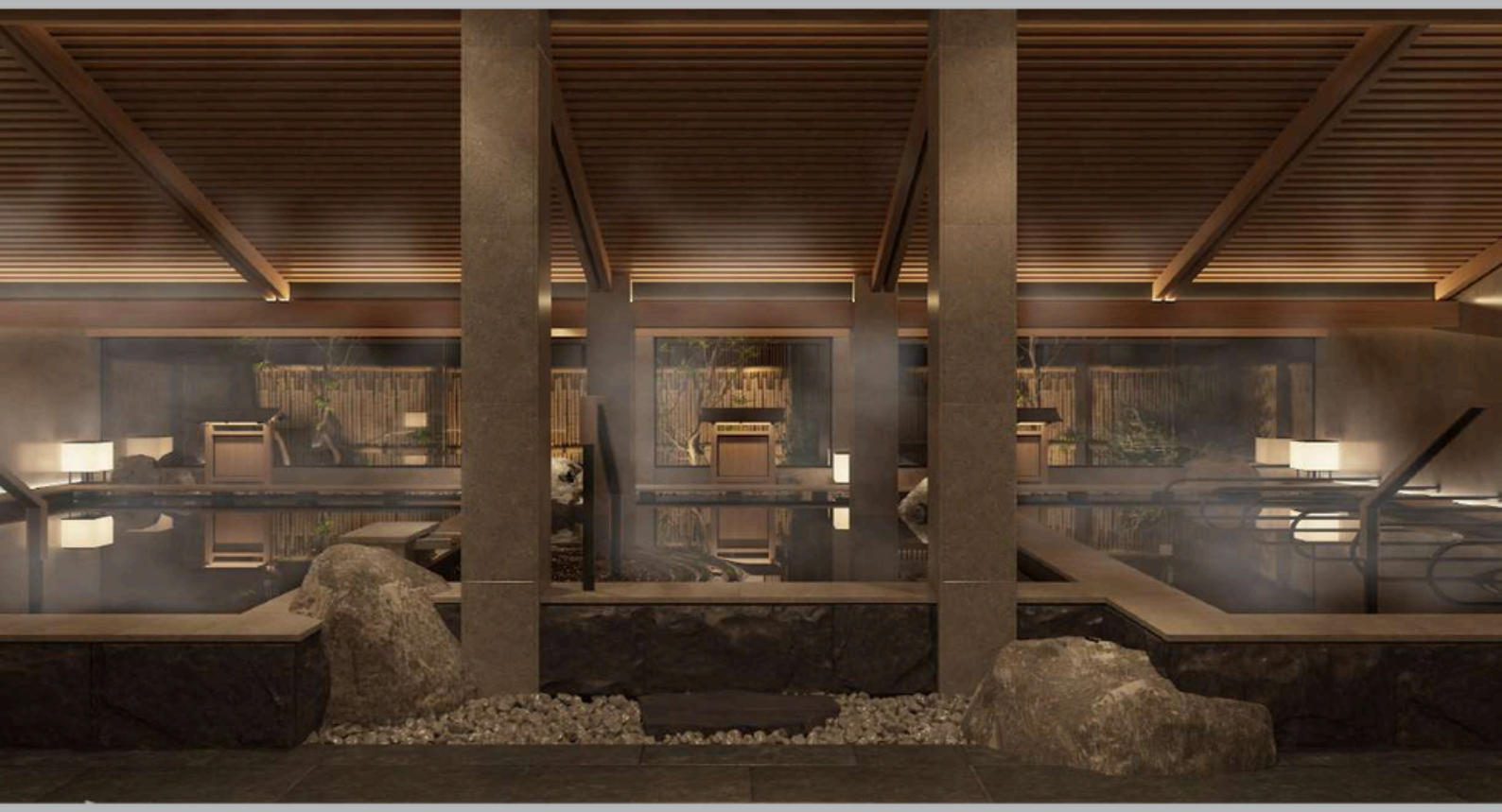

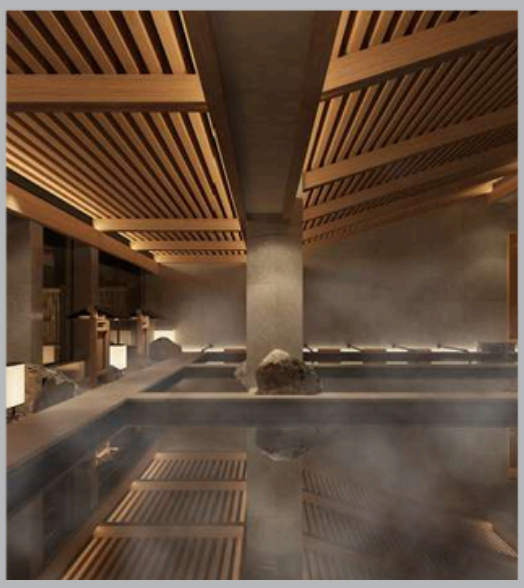

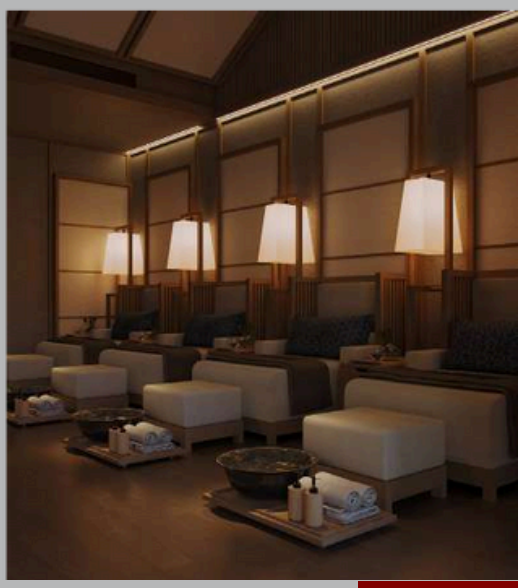

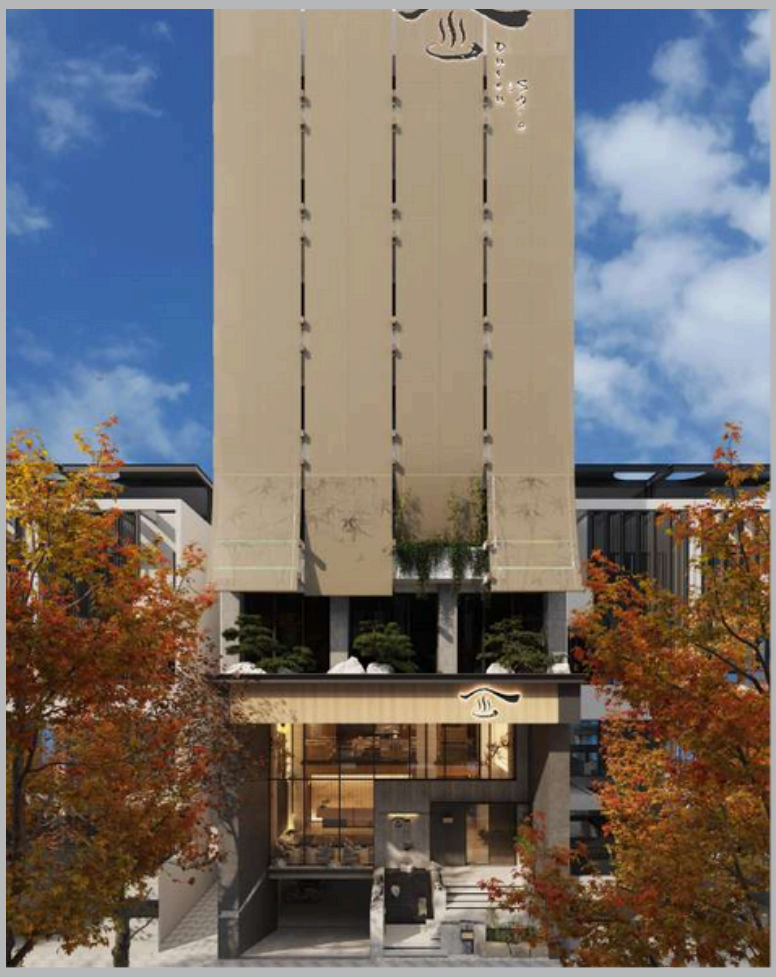

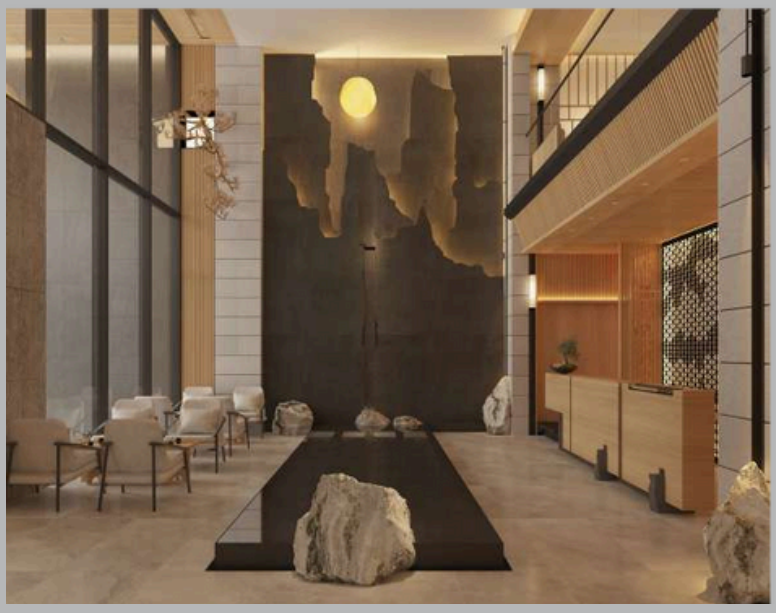

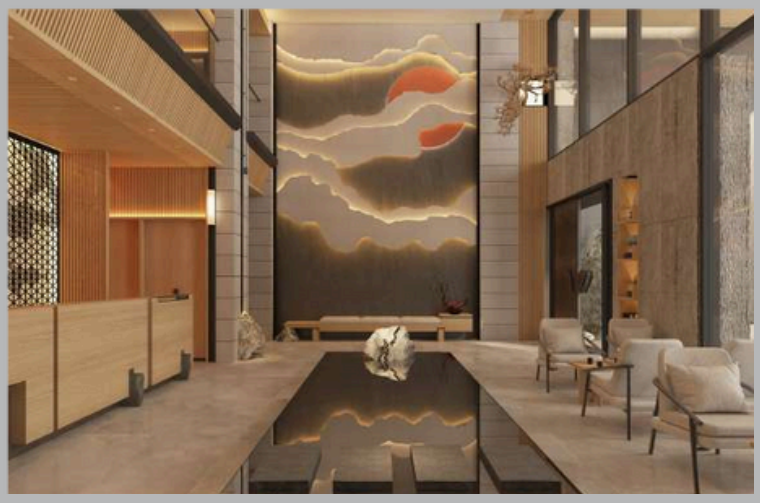

# Onsen Mê Linh

Địa chỉ: Số 88 Mê Linh, Trại Cau, Lê Chân, Hải Phòng

Chủ đầu tư: Onsen Mê Linh

Phạm vi công việc: Thiết kế nội thất & thiết kế công nghệ

Diện tích: 1550 m²

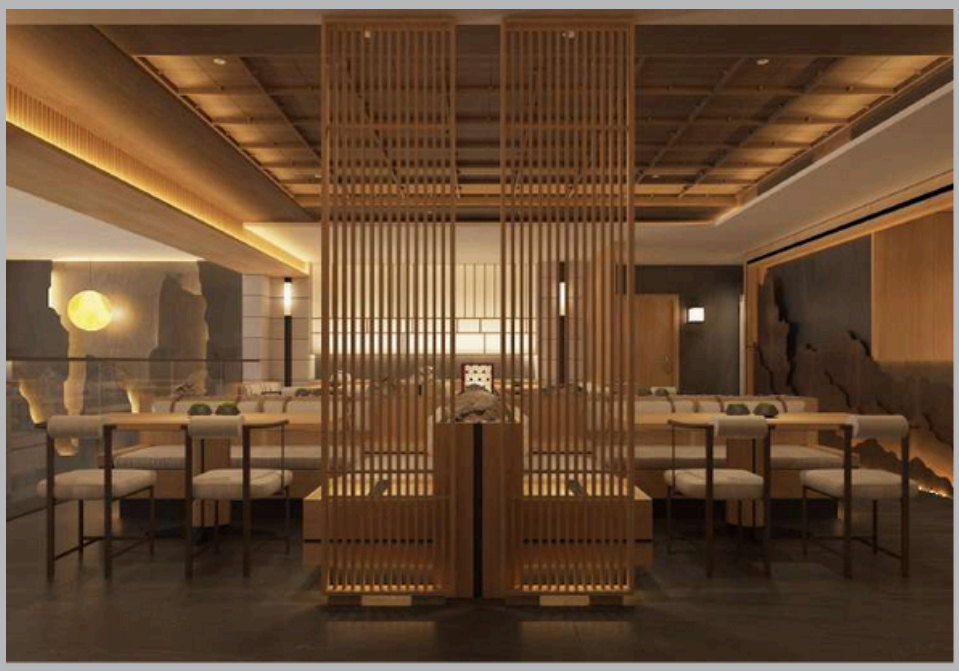

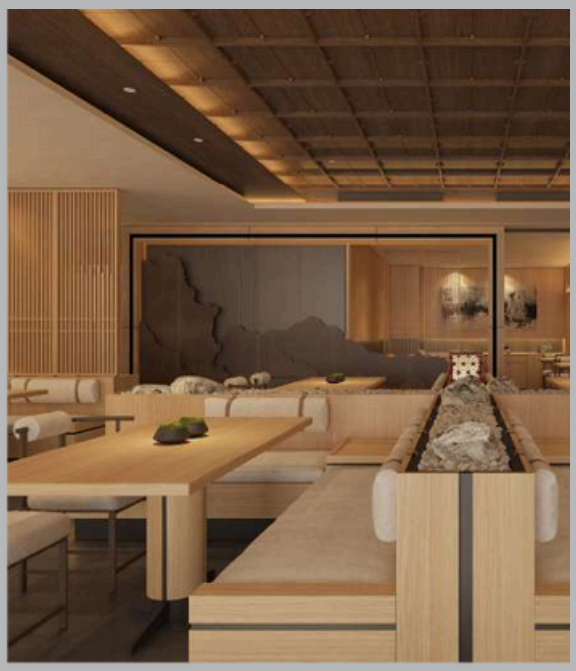

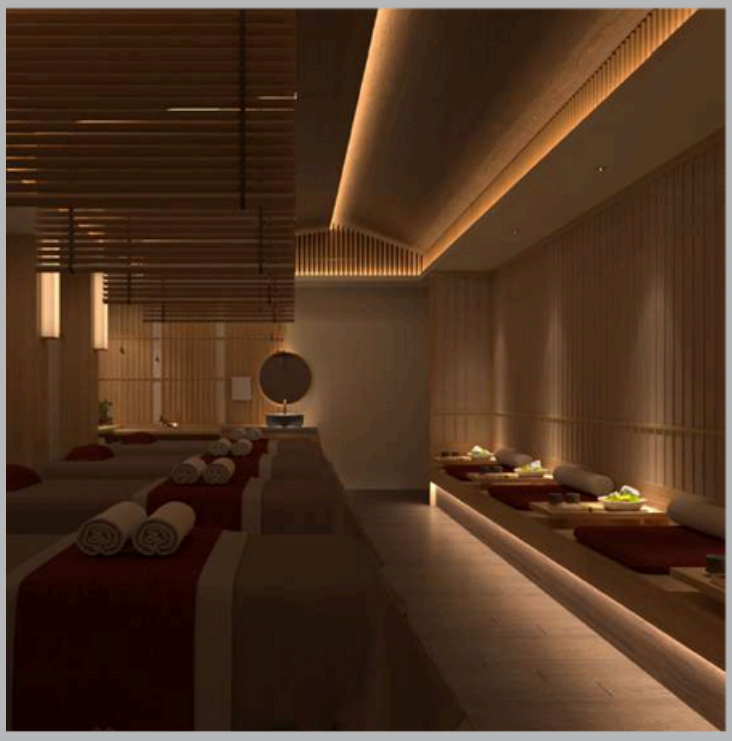

# Viện Dưỡng Lão Phương Đông
# *Intracom Group*

**Địa chỉ:** Số 9, phố Viên, phường Cổ Nhuế 2, Bắc Từ Liêm, Hà Nội

**Chủ đầu tư:** Intracom Group

**Phạm vi công việc:** Thiết kế nội thất & thiết kế công nghệ

**Diện tích:** 2470 m²

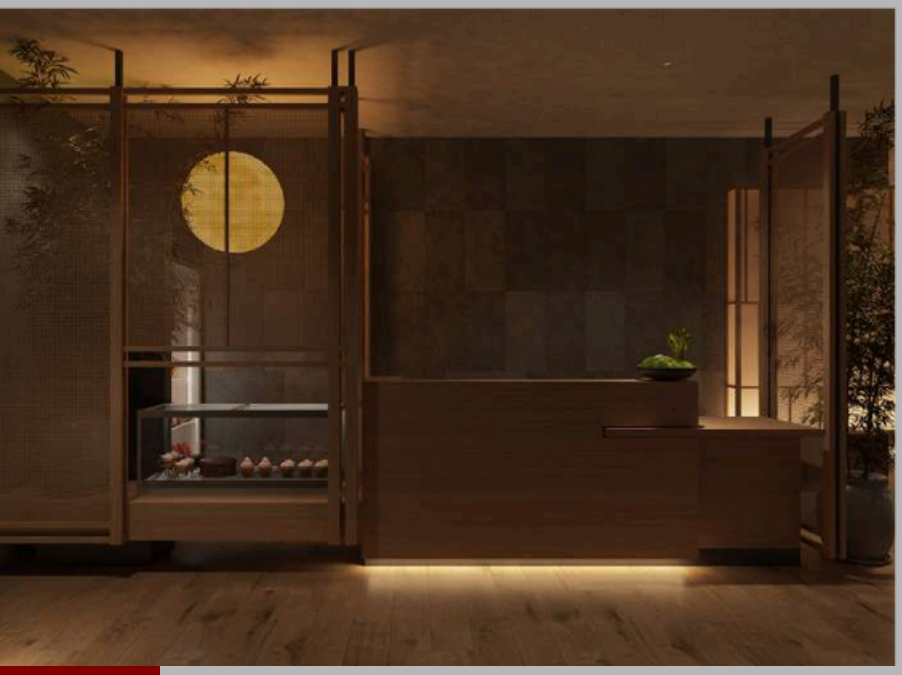

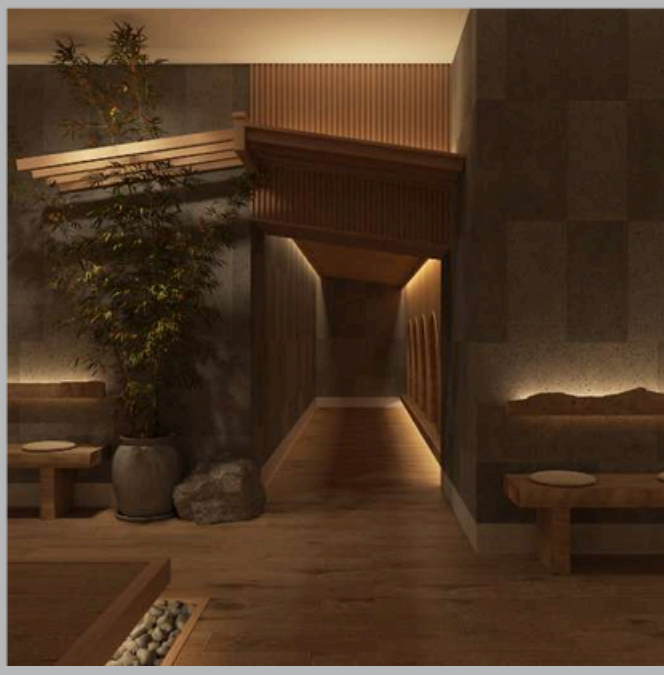

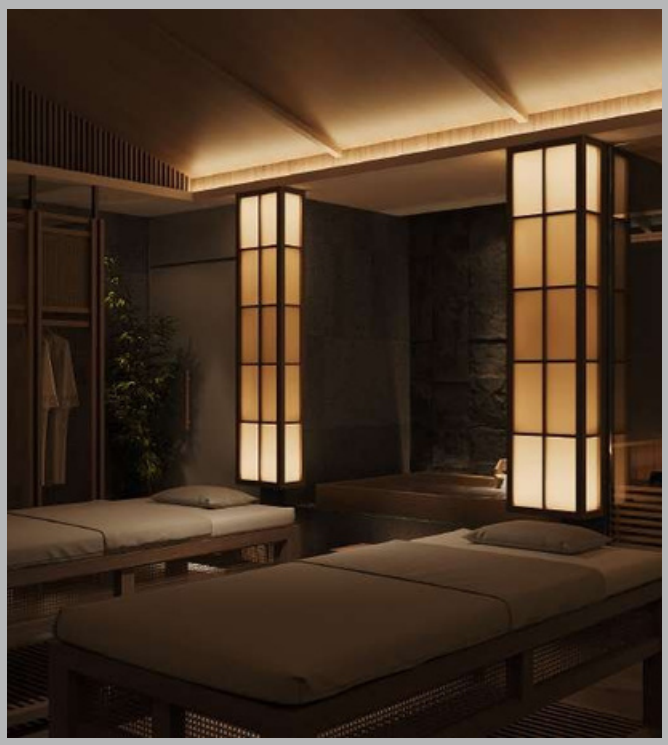

# Dream Spa
# *Wyndham Dragon Ocean*

**Địa chỉ:** Phường Vạn Hương, Đồ Sơn, TP Hải Phòng

**Chủ đầu tư:** Công ty Cổ phần Đầu tư và Du lịch Vạn Hương

**Phạm vi công việc:** Thiết kế nội thất & thiết kế công nghệ khu Wellness spa

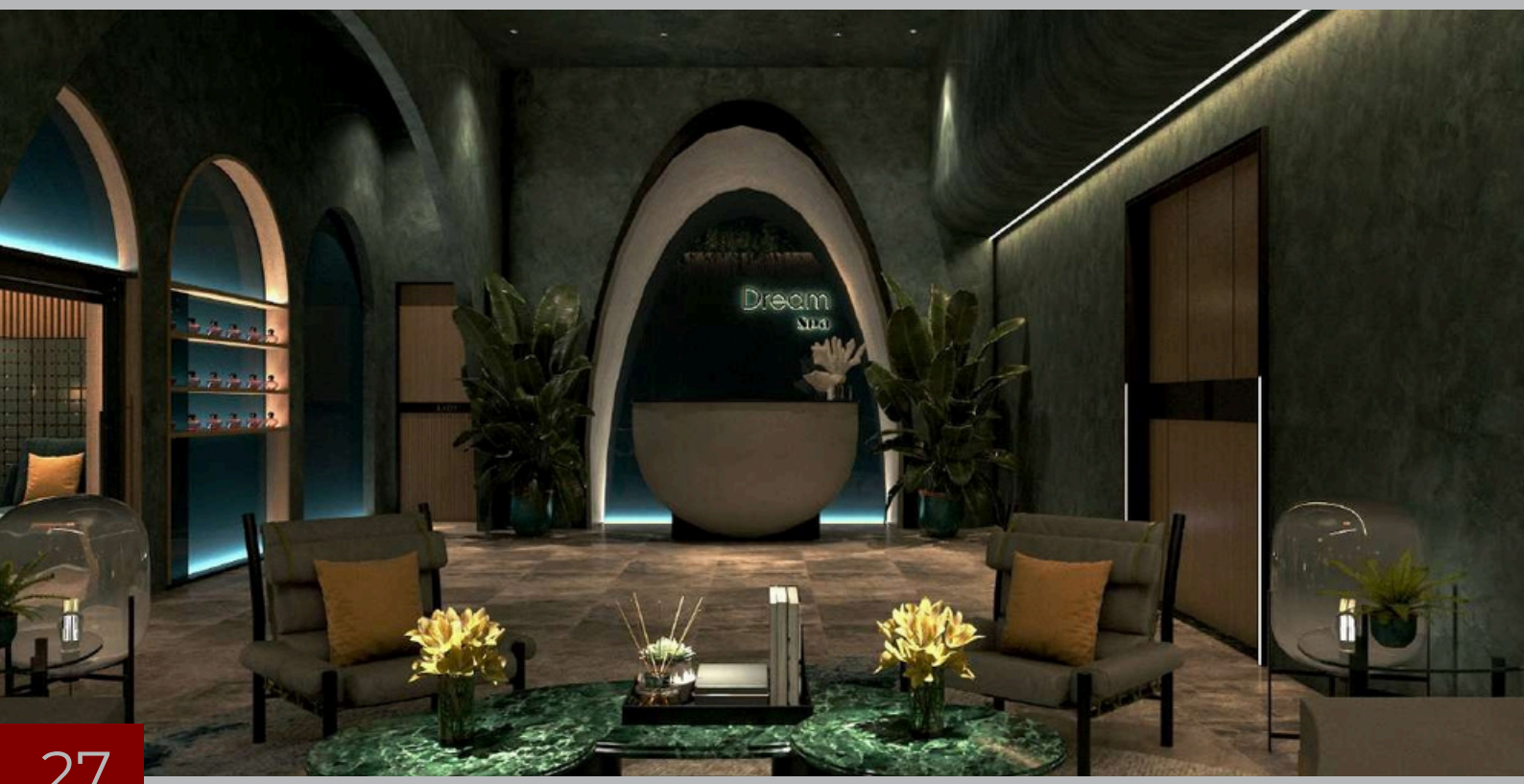

KHO
WC

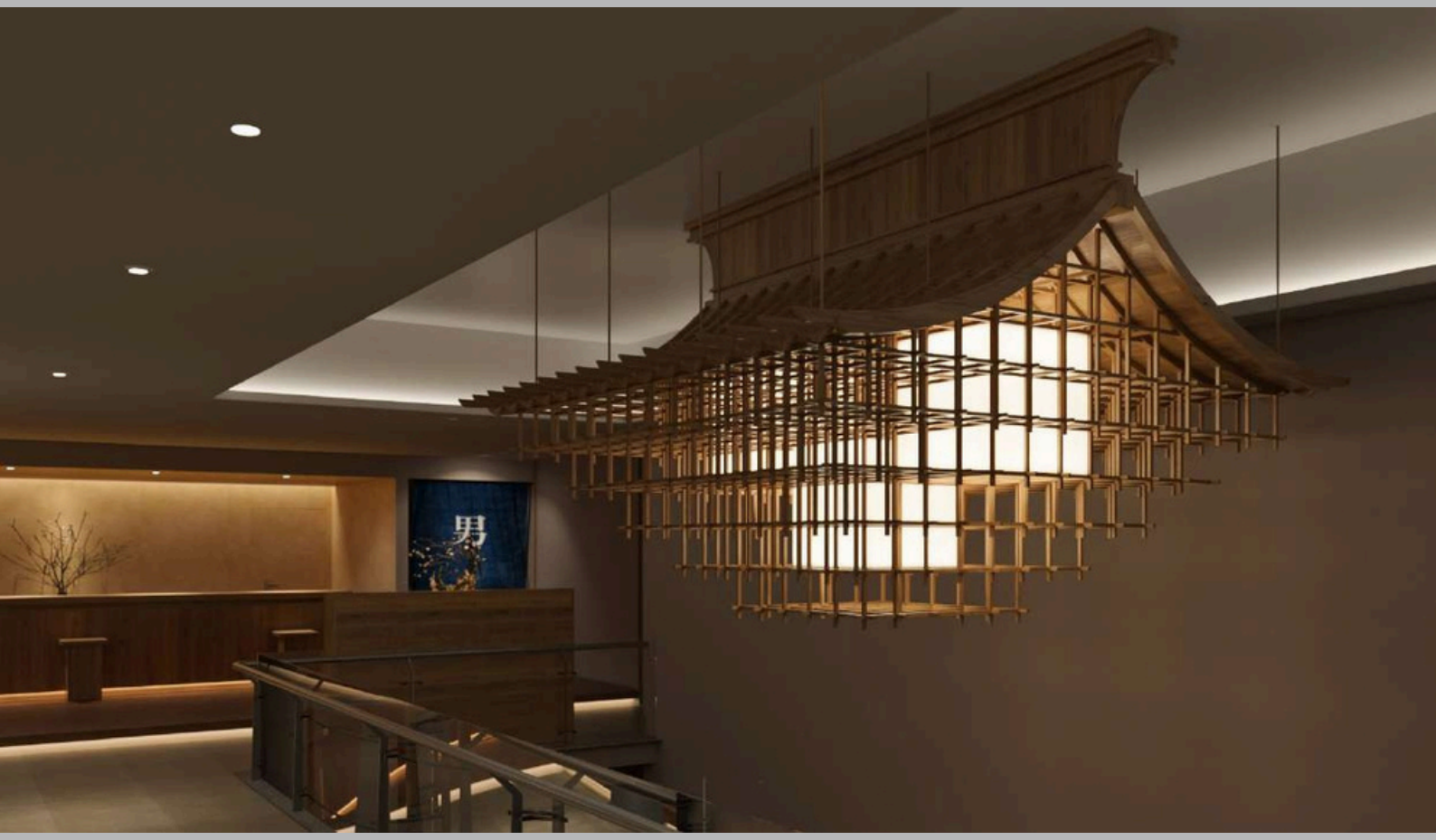


# Amare Onsen & JjimJilBang

**Địa chỉ:** Tầng 3 Tòa nhà Thăng Long No 1, 1 Đại Lộ Thăng Long, Hà Nội

**Chủ đầu tư:** Cổ phần Thương mại và Dịch vụ Health Care

**Phạm vi công việc:** Thiết kế nội thất & thiết kế công nghệ

**Diện tích:** 2900 m²

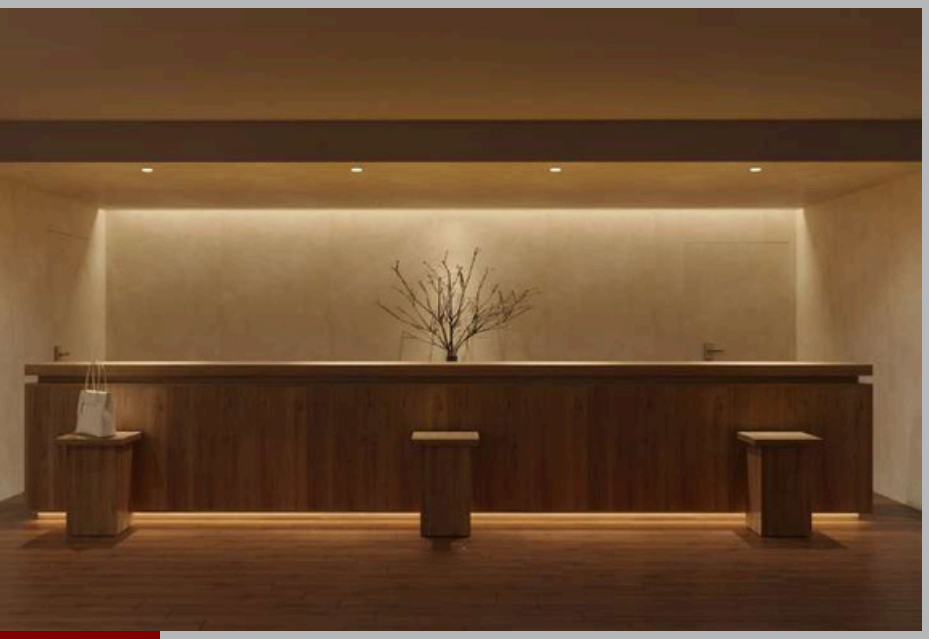

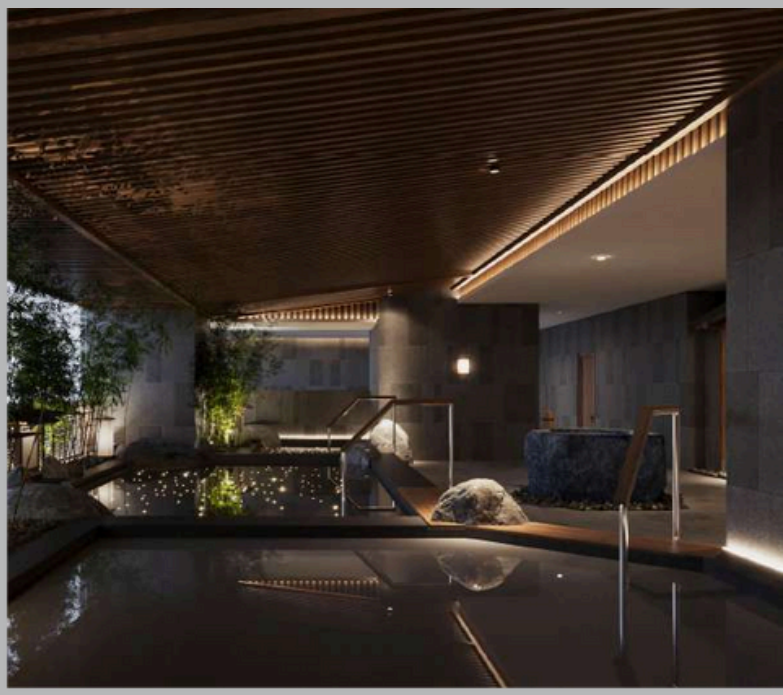

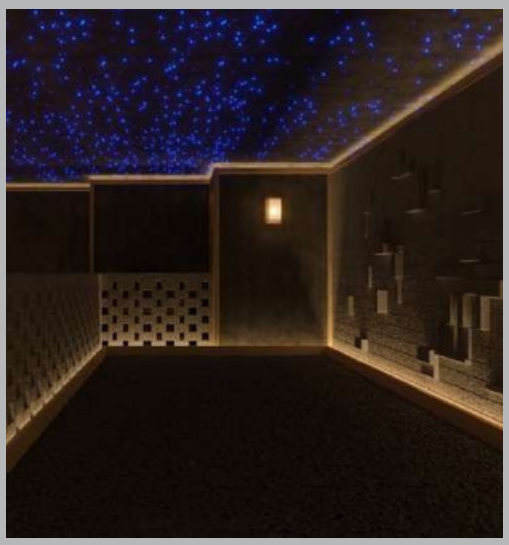
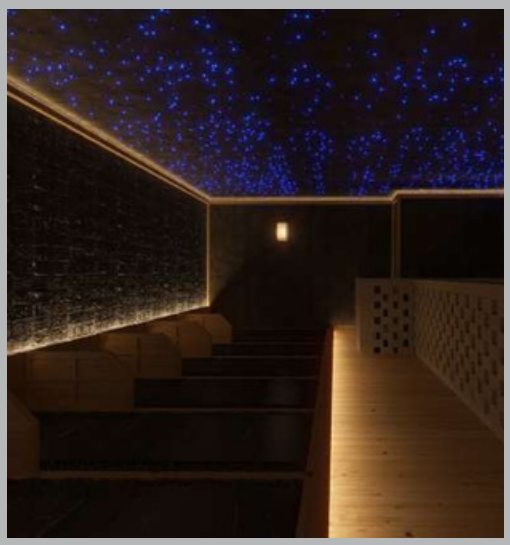
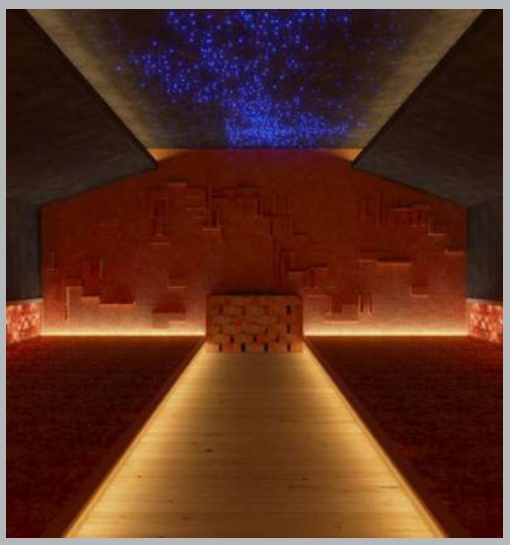

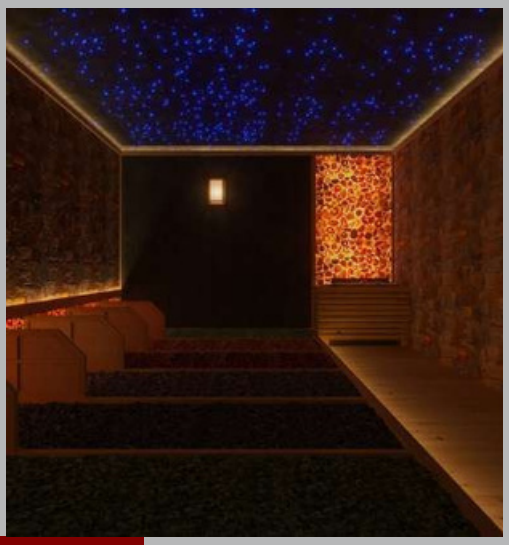

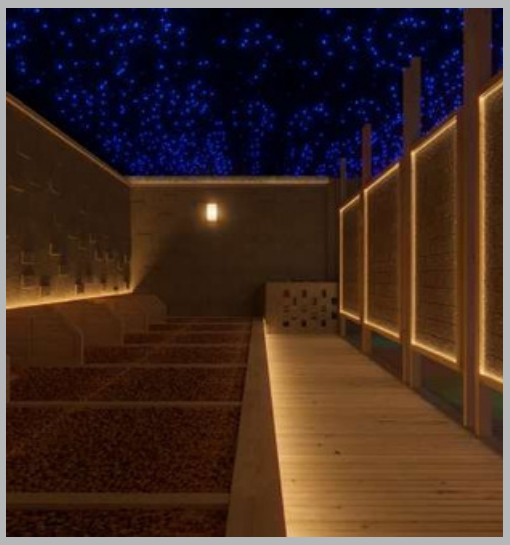

TOYS

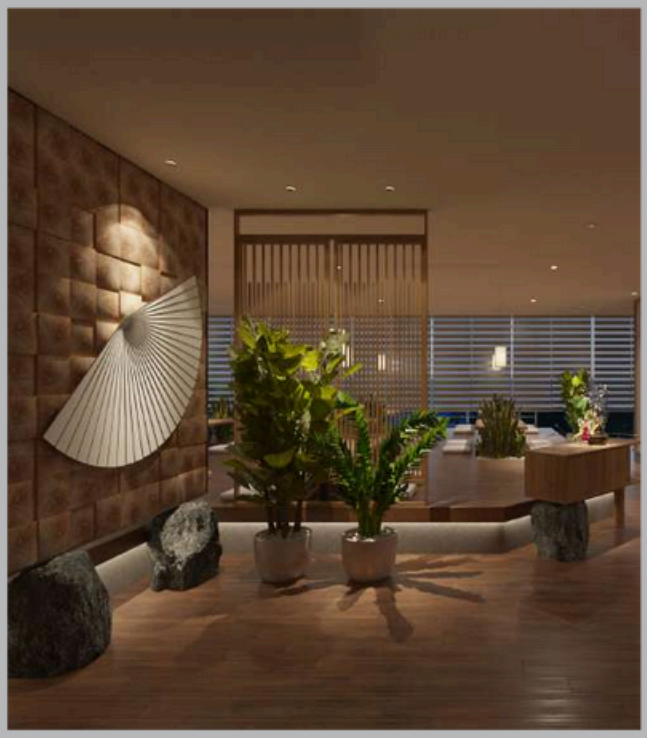

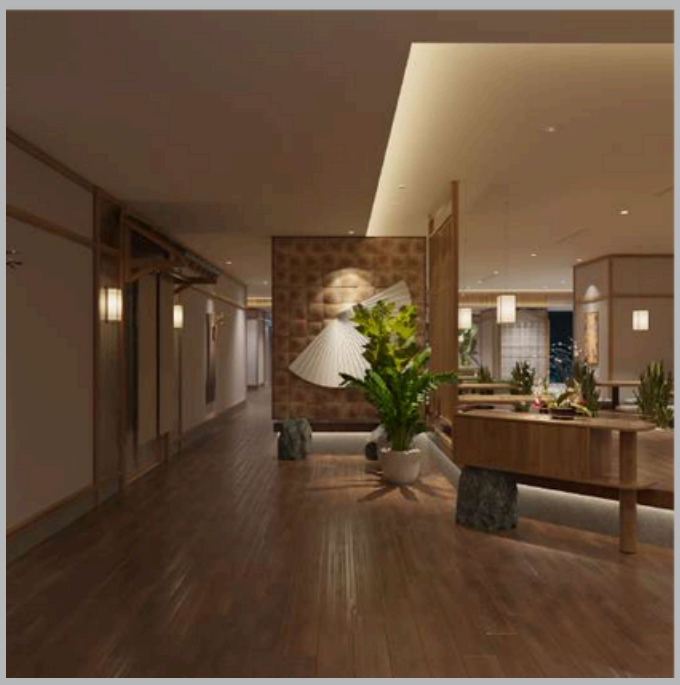

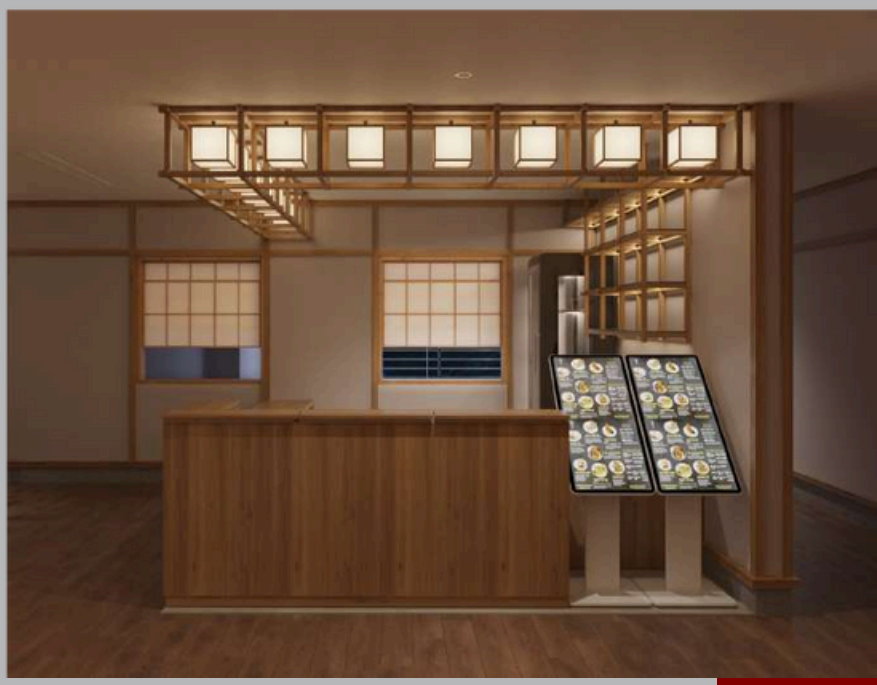

# Mokuzen Spa

**Địa chỉ:** Trần Nguyên Hãn, Hoàn Kiếm, TP. Hà Nội

**Chủ đầu tư:** Công ty TNHH Việt Thùy Anh

**Phạm vi công việc:** Thiết kế nội thất & thiết kế công nghệ

**Diện tích:** 750 m²

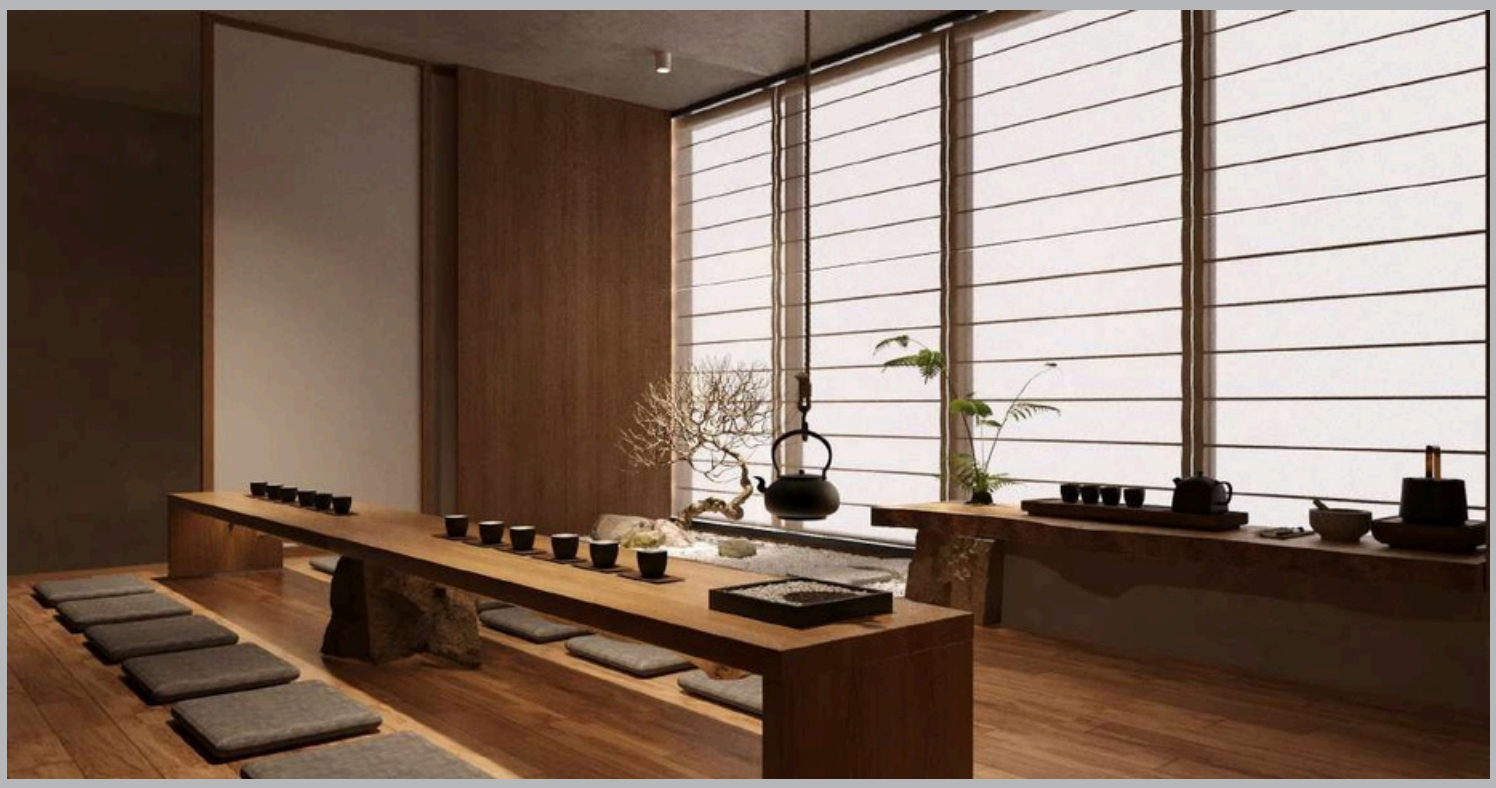

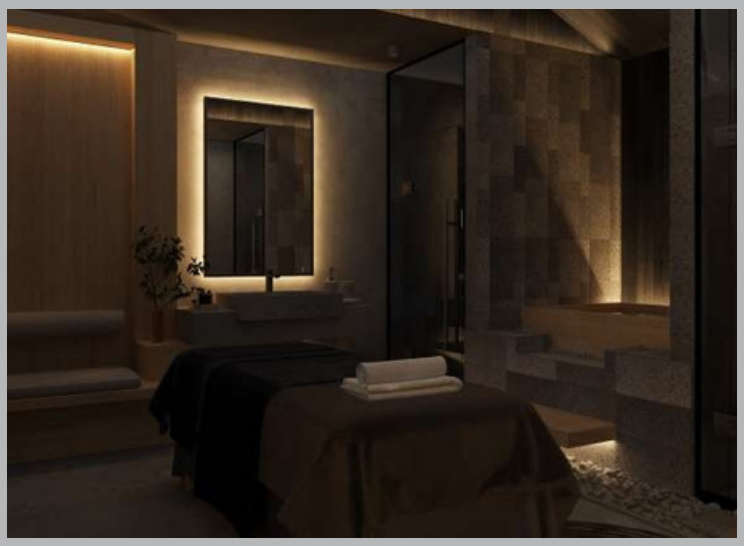

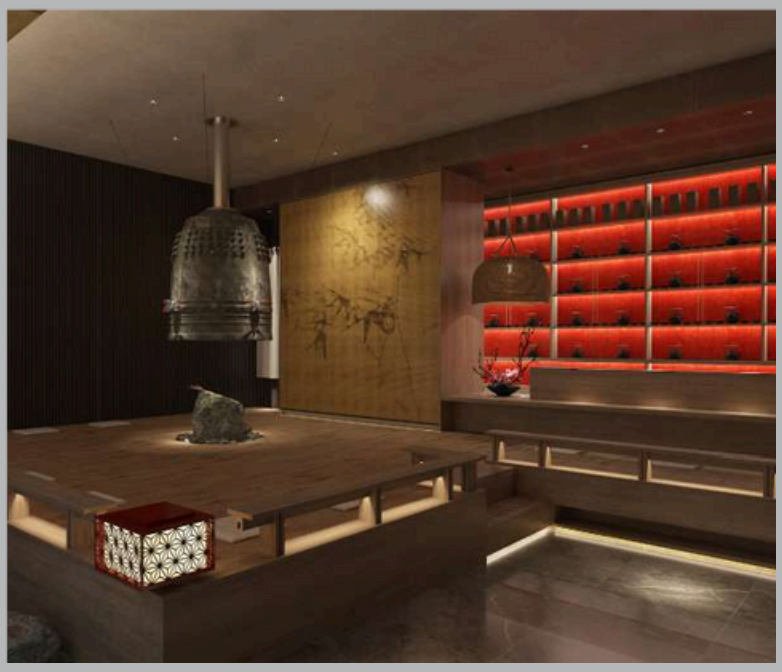

# Chu Chu Spa

**Địa chỉ:** Trần Nguyên Hãn, Hoàn Kiếm, TP. Hà Nội

**Chủ đầu tư:** Công ty CP Đầu tư và Thương mại Quốc tế Lê Anh

**Phạm vi công việc:** Thiết kế nội thất & thiết kế công nghệ

**Diện tích:** 670m²

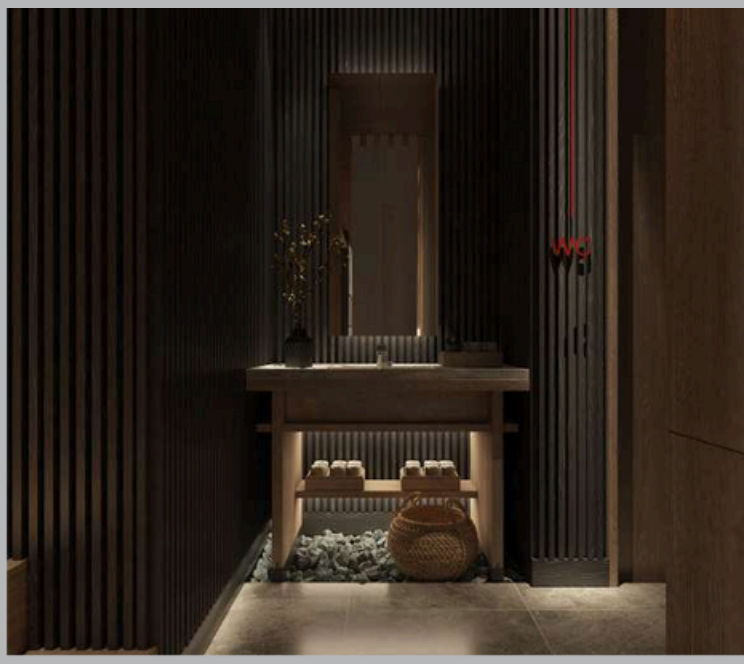
WC

# Tơ Vàng Spa
# *Khách Sạn Nam Cường*

**Địa chỉ:** 538 Trần Hưng Đạo, Hòa Vượng, TP. Nam Định

**Chủ đầu tư:** Tập đoàn Nam Cường

**Phạm vi công việc:** Thiết kế nội thất & thiết kế công nghệ

**Diện tích:** 1700 m²

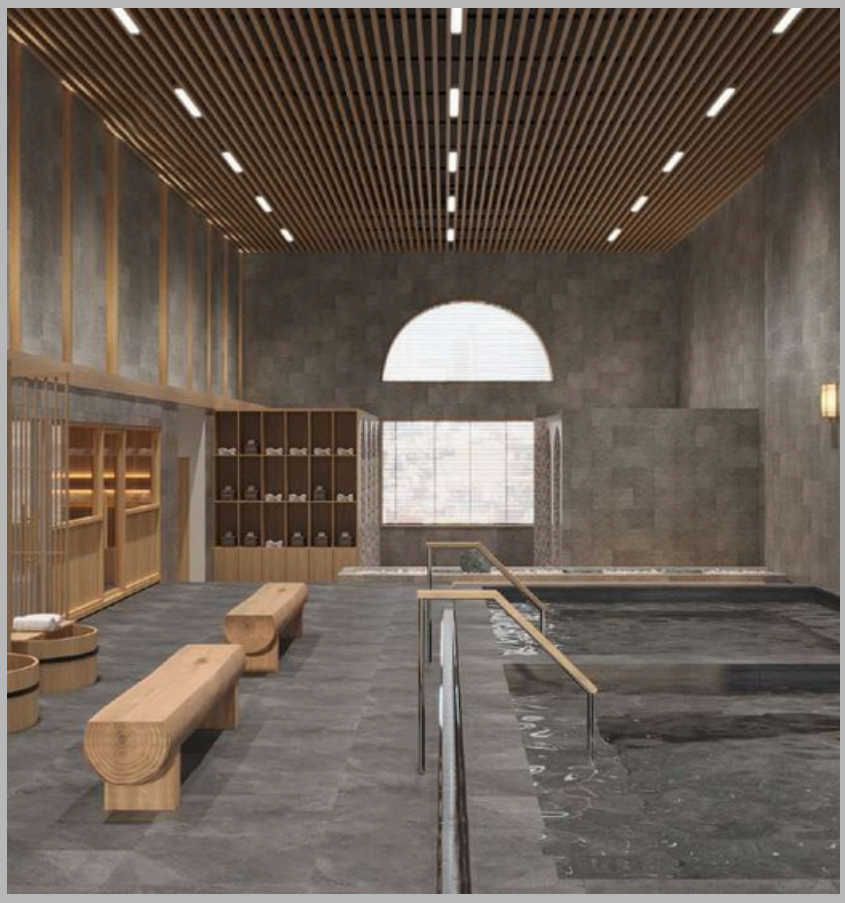

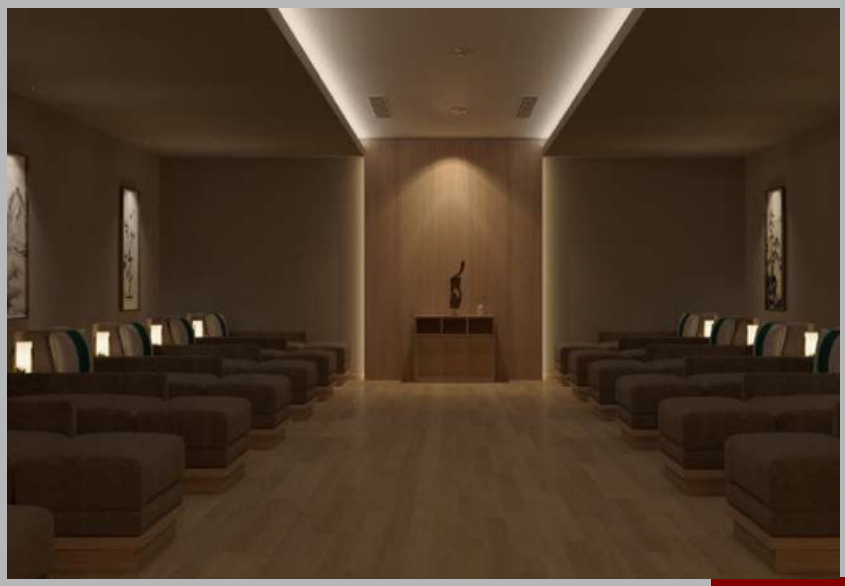

# Citta Care & Wellness
# *Citta Lâm Sơn Resort*

**Địa chỉ:** Khu du lịch sinh thái Lâm Sơn, Xã Lâm Sơn, Lương Sơn, Hòa Bình

**Chủ đầu tư:** Cổ phần Tư vấn và Đầu tư Đô thị Hòa Bình

**Phạm vi công việc:** Thiết kế nội thất & thiết kế công nghệ

**Diện tích:** 6 ha

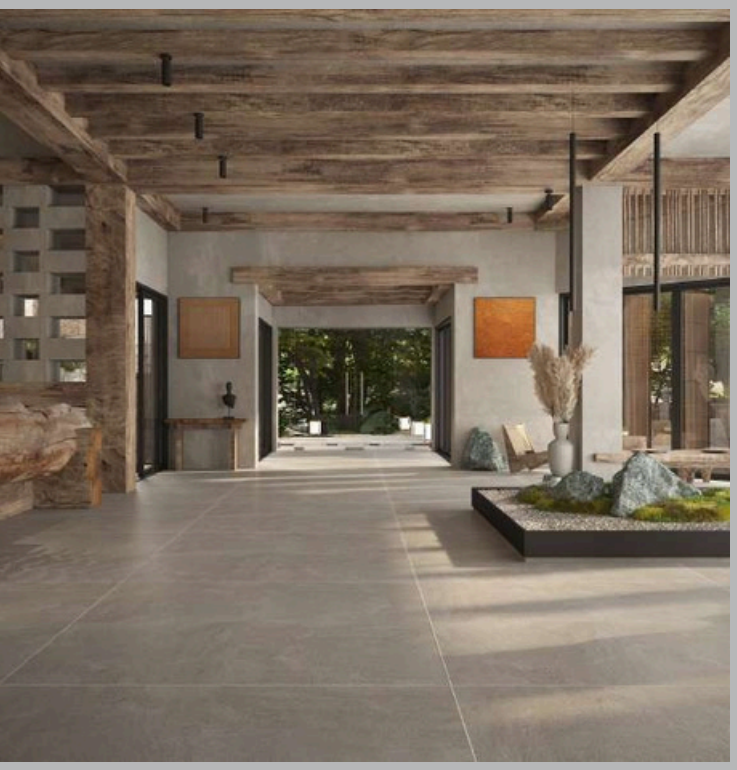

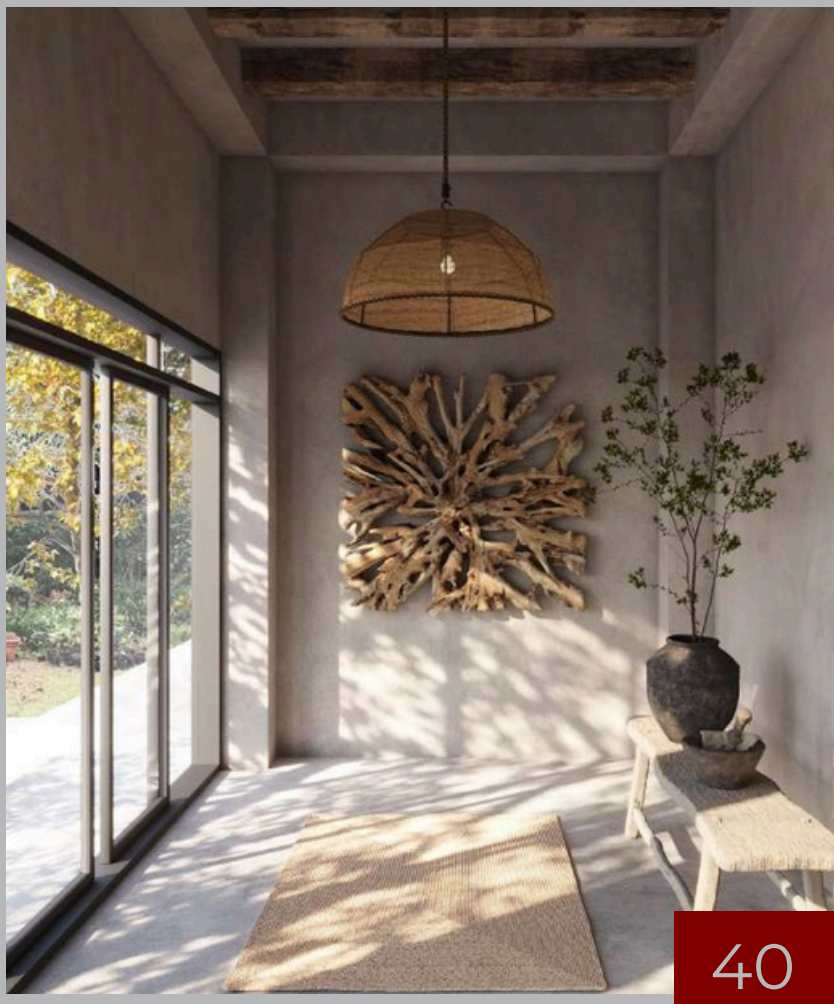

# CITTA CARE & WELLNESS

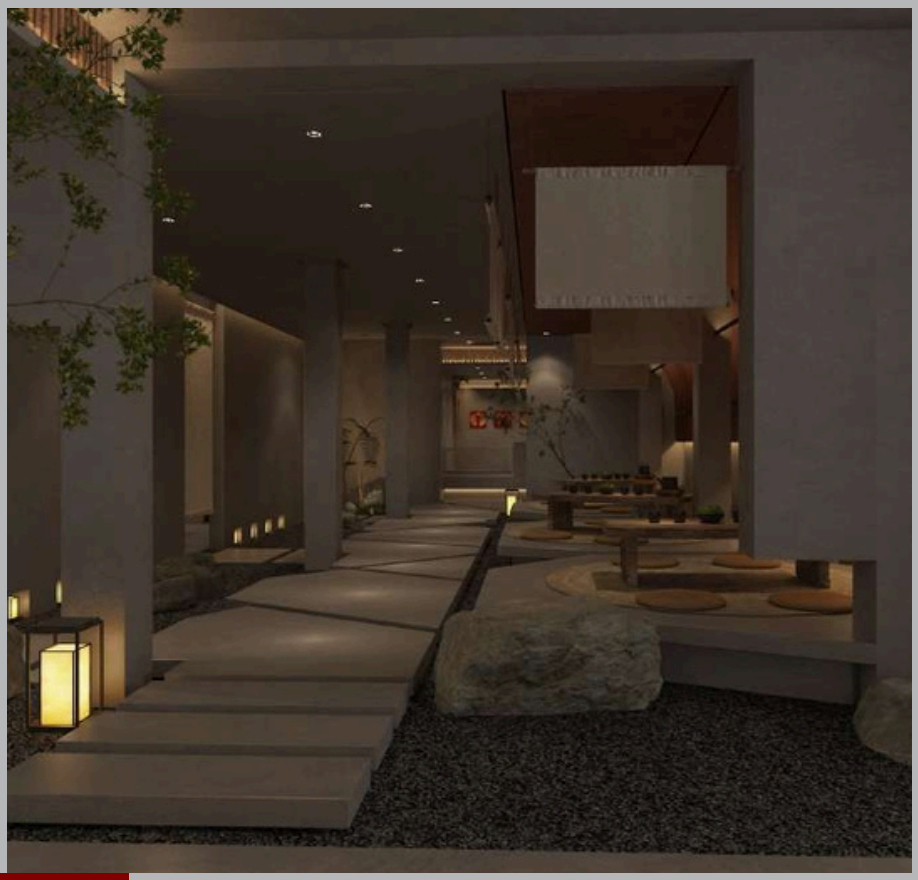

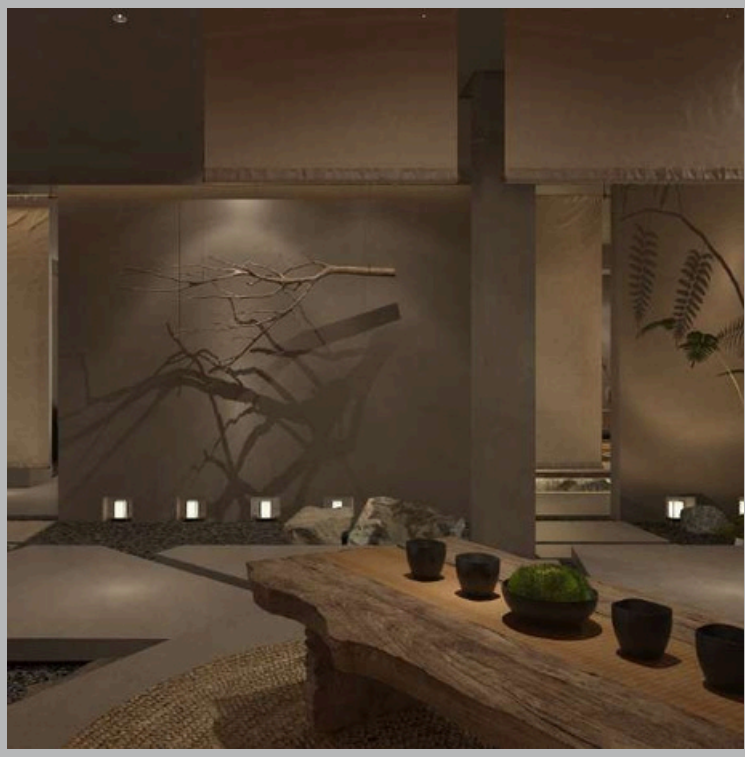

# Imperial Onsen & Spa
# *Imperial Hotel Đà Lạt*

**Địa chỉ:** Phường 9, Thành phố Đà Lạt, Lâm Đồng

**Chủ đầu tư:** Công Ty Cổ Phần Dịch Vụ và Thương Mại Petrolimex Lâm Đồng

**Phạm vi công việc:** Thiết kế nội thất & thiết kế công nghệ

**Diện tích:** 3500 m²

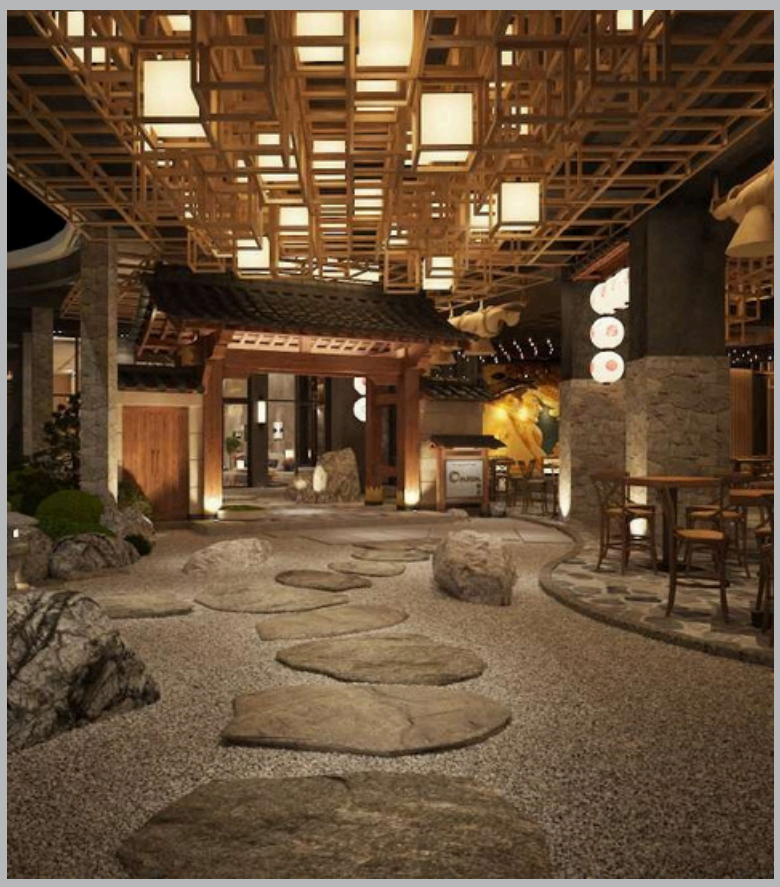

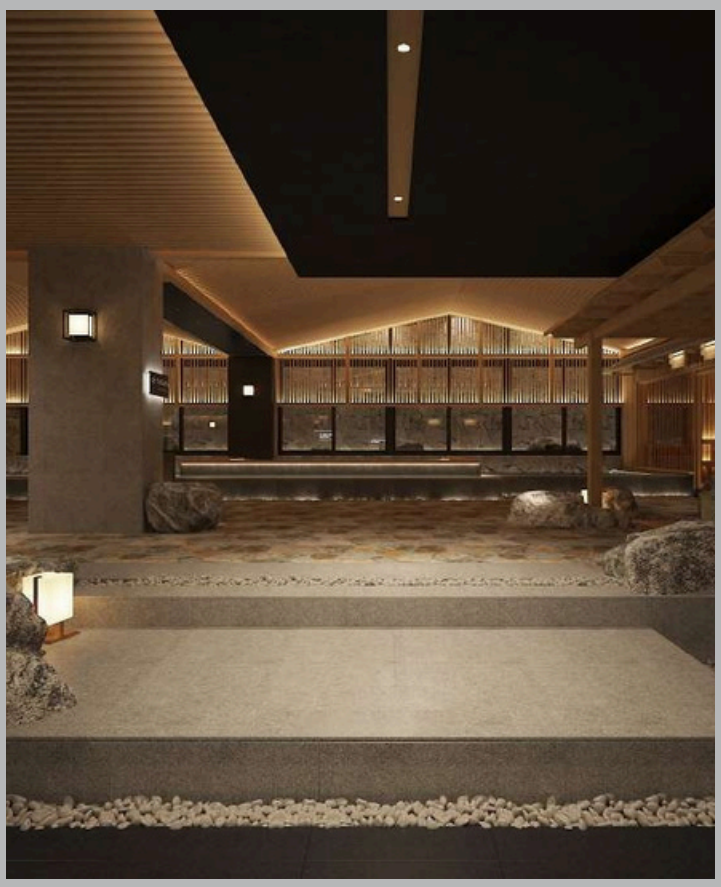

# Amara Spa & Wellness
# *Sea Stars Hotel Hạ Long*

**Địa chỉ:** Khu Đô Thị Cái Dăm, Phường Bãi Cháy, TP Hạ Long, Quảng Ninh

**Chủ đầu tư:** Công ty Cổ phần Đầu tư và Du lịch Gia Minh Quảng Ninh

**Phạm vi công việc:** Thiết kế nội thất & thiết kế công nghệ

**Diện tích:** 1500 $m^2$

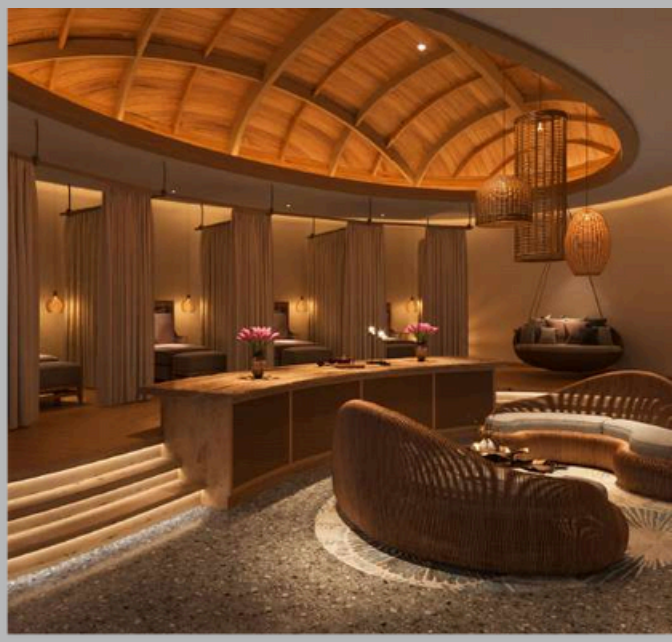

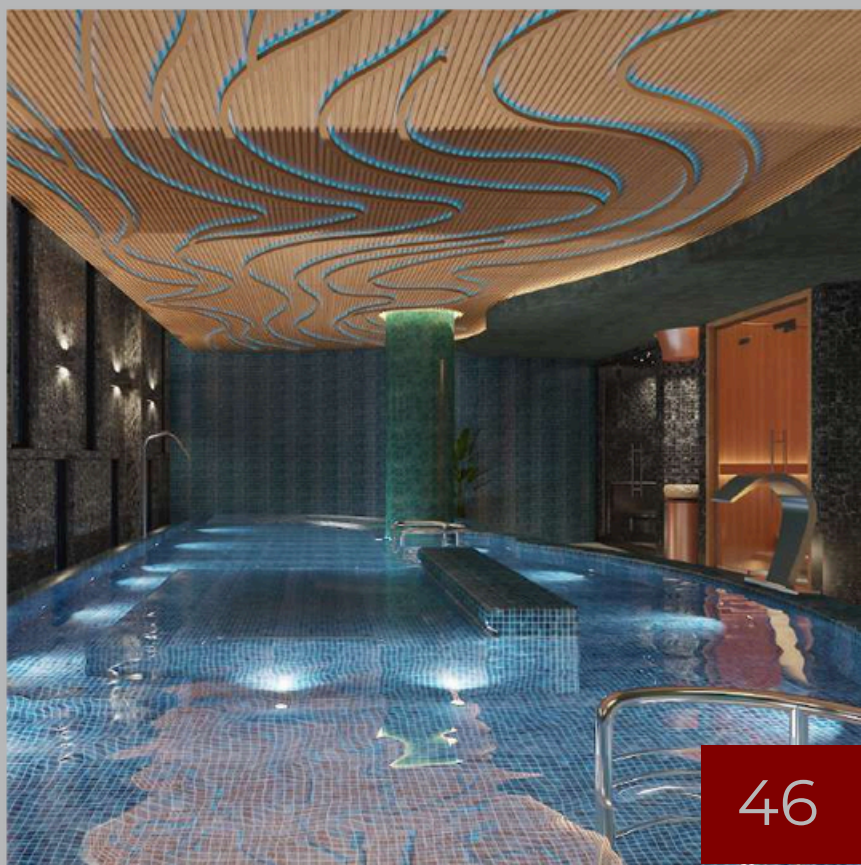

# Aquafield Nha Trang
# *Vinpearl Harbour - Vin Group*

**Địa chỉ:** Vinpearl Harbour, Đảo Hòn Tre, Vĩnh Nguyên, Nha Trang

**Chủ đầu tư:** Tập đoàn Vingroup

**Phạm vi công việc:** Thiết kế công nghệ & Cung cấp thiết bị

**Diện tích:** 5400 m²

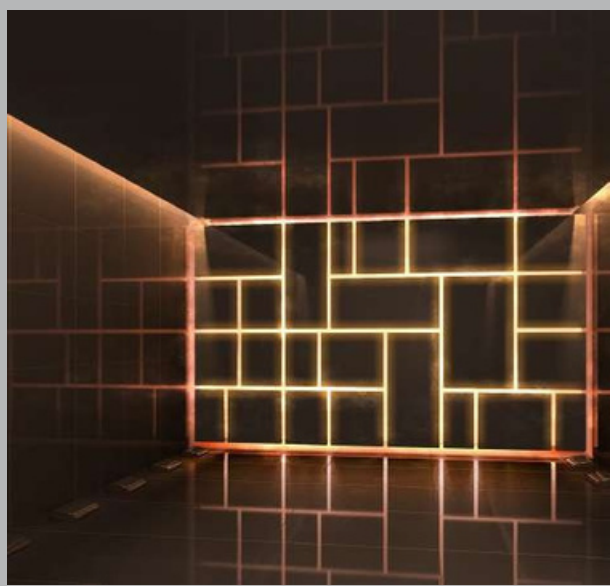

# The Neo Garden

**Địa chỉ:** Thị trấn Neo, Yên Dũng, Bắc Giang

**Chủ đầu tư:** CTCP Hoàng Long Bắc Giang Green

**Phạm vi công việc:** Thiết kế công nghệ & Cung cấp thiết bị

# Amadora Wellness & Spa
## *Menard Việt Nam*

**Địa chỉ:** 102 Mai Hắc Đế, Hai Bà Trưng, TP. Hà Nội

**Chủ đầu tư:** Menard Việt Nam

**Phạm vi công việc:** Thiết kế nội thất & thiết kế công nghệ

**Diện tích:** 920 m²

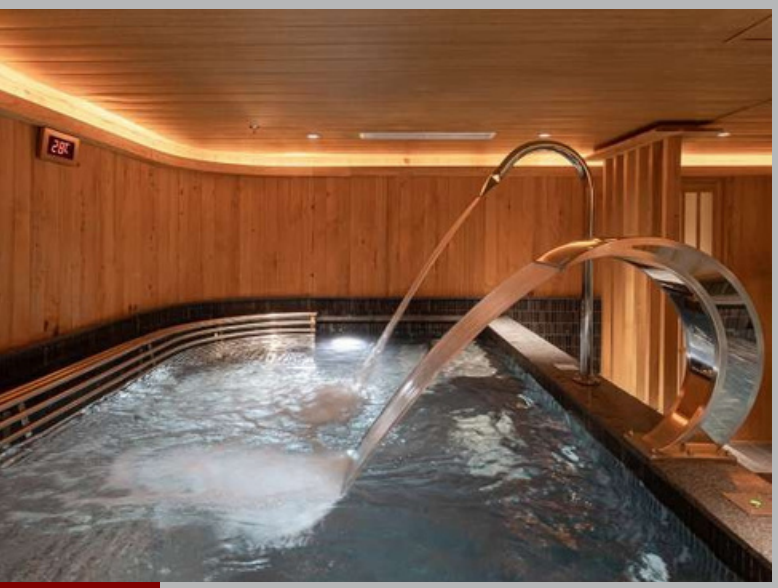

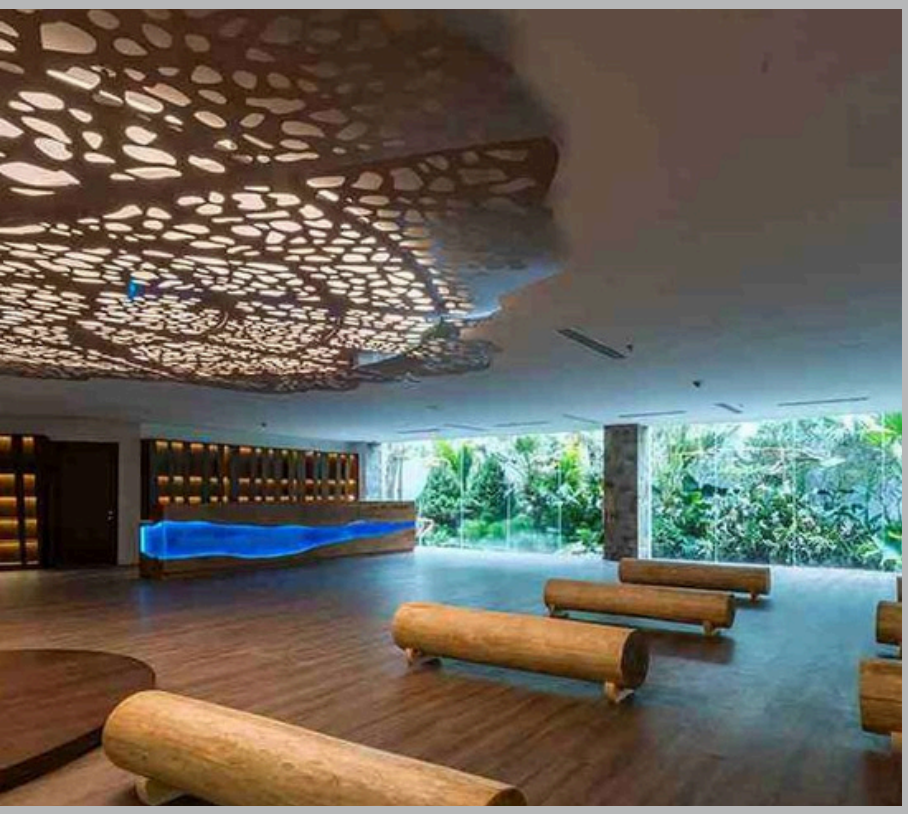

# Seva Spa & Beauty
# *Flamingo Đại Lải Resort*

**Địa chỉ:** Flamingo Đại Lải Resort

**Chủ đầu tư:** Công ty CP Hồng Hạc Đại Lải

**Phạm vi công việc:** Thiết kế nội thất & thiết kế công nghệ

**Diện tích:** 5000 m²

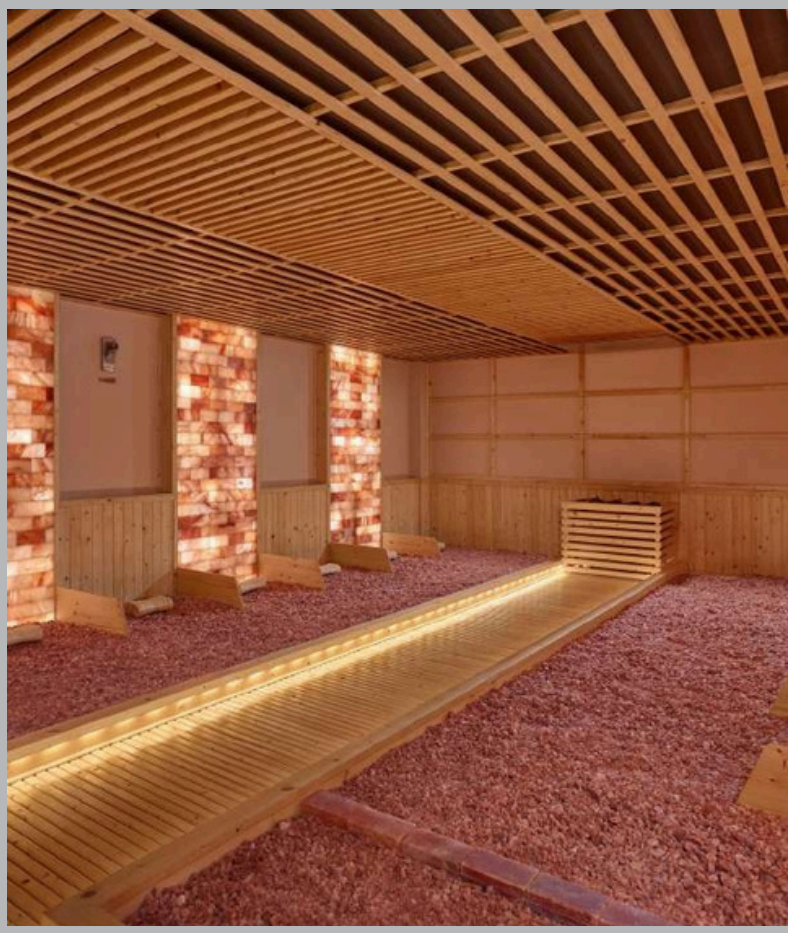

# Kawara Mỹ An Resort

**Địa chỉ:** Mỹ An, Phú Dương, TP Huế

**Chủ đầu tư:** Công ty CP Du lịch Mỹ An

**Phạm vi công việc:** Thiết kế nội thất & thiết kế công nghệ

**Diện tích:** 3.5ha

# Onsen & Spa Flamingo Cát Bà
# *Flamingo Cát Bà Resort*

**Địa chỉ:** Tầng 3 Tòa Wyndham Cát Bà Resort

**Chủ đầu tư:** Flamingo Group

**Phạm vi công việc:** Tư vấn & thiết kế công nghệ

**Diện tích:** 5000 m²

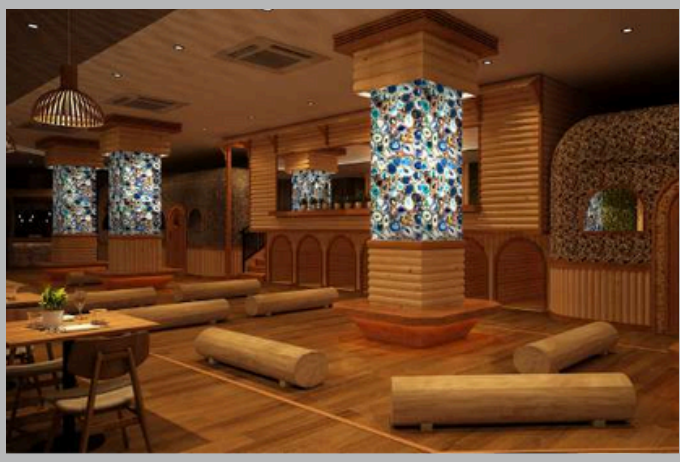

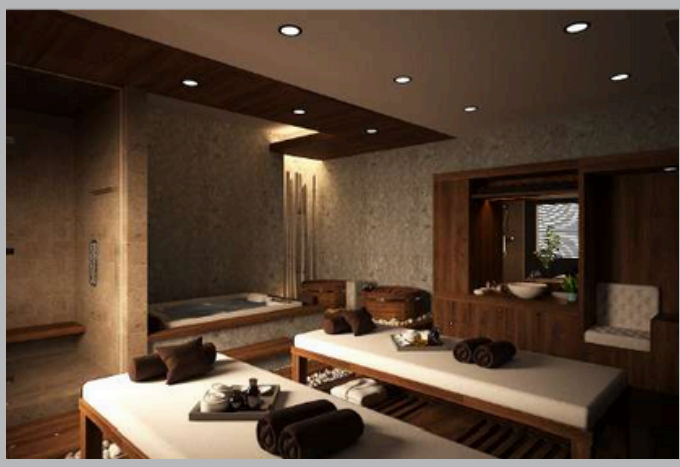

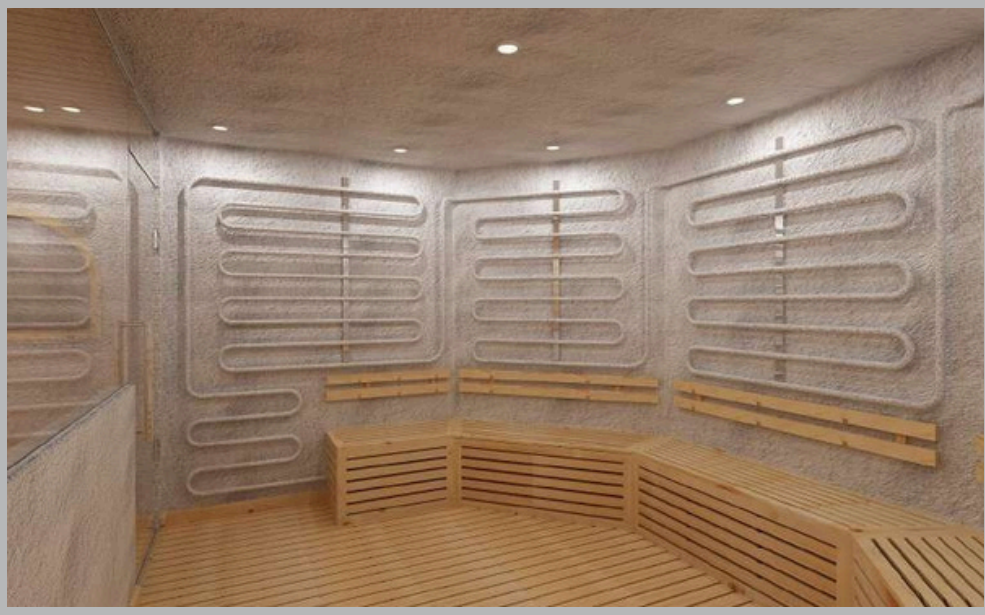

# Duc Huy Grand Hotel & Spa

**Địa chỉ:** Trần Hưng Đạo, TP. Lào Cai

**Chủ đầu tư:** Đức Huy Plaza

**Phạm vi công việc:** Thiết kế nội thất & thiết kế công nghệ

**Diện tích:** 2200 m²

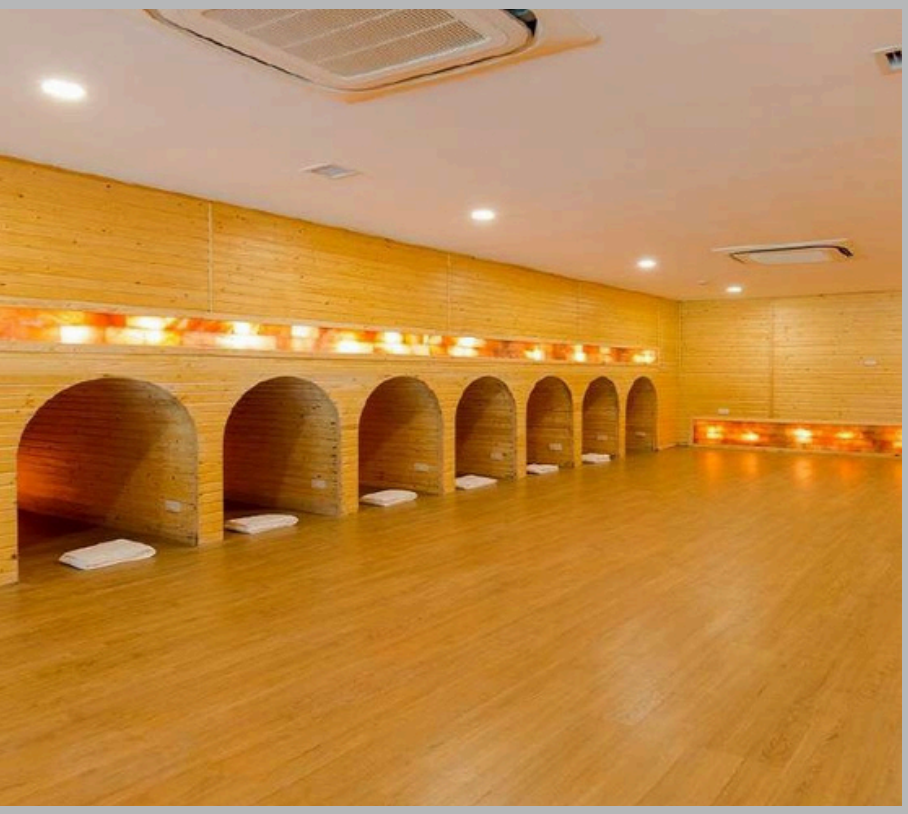

# May Spa
# *Xanh Villas & Resort*

**Địa chỉ:** Tiến Xuân, Thạch Thất, TP Hà Nội

**Chủ đầu tư:** Công ty TNHH Xuân Cầu

**Phạm vi công việc:** Thiết kế nội thất & thiết kế công nghệ cho Tổ hợp Resort Spa

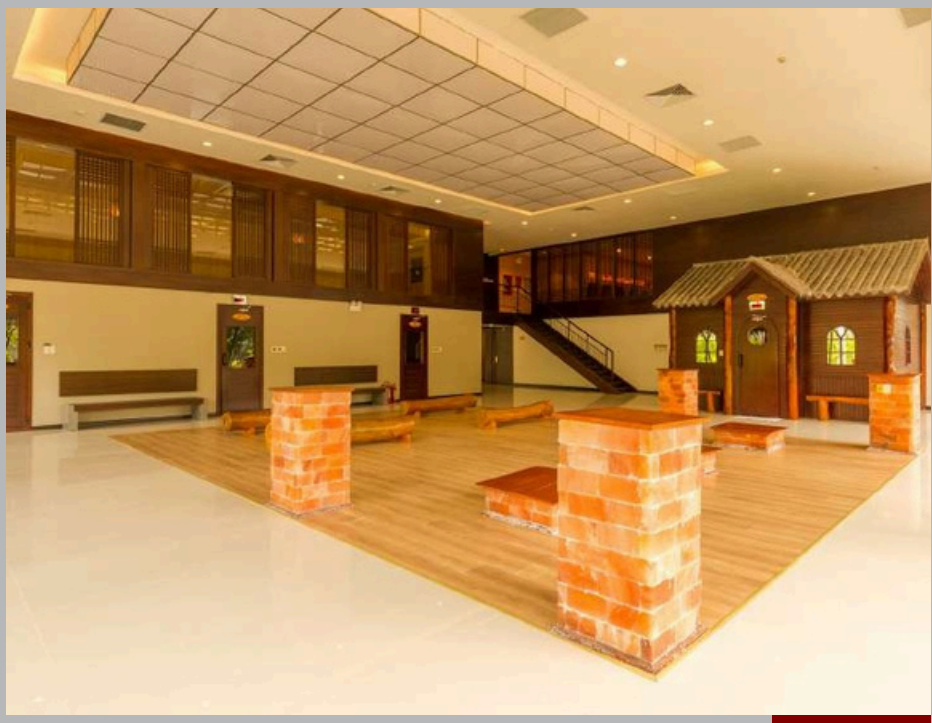

## Các dự án khác cũng do Kovitech thiết kế nội thất, thiết kế công nghệ, thi công và cung cấp lắp đặt thiết bị

### GOLDEN CROWN HẢI PHÒNG

Địa chỉ: Lê Hồng Phong, Đằng Hải, Hải An, Hải Phòng

Chủ đầu tư: Doji Land

### FLAMINGO IBIZA

Địa chỉ: Hoằng Trường, Hoàng Hóa, Thanh Hóa

Chủ đầu tư: Cty TNHH Flamingo Hải Tiến

### MÖVENPICK RESORT CAM RANH

Địa chỉ: Cam Lâm, Khánh Hòa

Chủ đầu tư: Công ty Cổ phần Đầu tư Du lịch Eurowindow Nha Trang

### RADISSON BLU CAM RANH

Địa chỉ: Cam Lâm, Khánh Hòa

Chủ đầu tư: Công ty Cổ phần Đầu tư Du lịch Eurowindow Nha Trang

## SEN TÀI THU

Chủ đầu tư: CTCP Tập đoàn Sen Tài Thu Việt Nam

## RAMADA HOTEL

Địa chỉ: Trần Hưng Đạo, TP Hạ Long, Quảng Ninh

Chủ đầu tư: Công ty cổ phần đầu tư Lạc Hồng

## LE INDOCHINA HOTEL

Địa chỉ: 45 Nguyễn Đăng Đạo, TP Bắc Ninh

Chủ đầu tư: Tập đoàn Dabaco

## LEGACY YÊN TỬ

Địa chỉ:  Khu Di tích Yên Tử, Thượng Yên Công, TP Uông Bí, Quảng Ninh

Chủ đầu tư: Công ty cổ phần phát triển Tùng Lâm

## MANDALA HOTEL & SPA

Địa chỉ: Kinh Dương Vương, Suối Hoa, Bắc Ninh

Chủ đầu tư: Công ty TNHH Châu Á – Thái Bình Dương Bắc Ninh